

สารบัญ

บทนำ	1
ความเป็นมา	1
ขั้นตอนการทำงานของระบบ	1
สิทธิผู้ใช้งาน	1
เมนูการใช้งาน.....	2
การเข้าสู่ระบบ	3
ระบบการจัดชั้นลูกหนี้ กพส.	4
ระดับผู้ปฏิบัติการ	4
ระดับผู้อนุมัติระดับจังหวัด	8
ระบบการอนุมัติเบิกจ่าย.....	21
ระดับผู้ปฏิบัติการ	21
รายงาน.....	30
รายงานข้อมูลมาตรฐานทางการเงิน	30
รายงานผลการวิเคราะห์วงเงินกู้ตามการจัดชั้น.....	37
รายงานการจัดชั้นลูกหนี้.....	44
รายงานสรุปการจัดชั้นลูกหนี้เงินกองทุนพัฒนาสหกรณ์.....	51
รายงานสรุปรายละเอียดการวิเคราะห์การจัดชั้นลูกหนี้	58
รายงานการเปรียบเทียบผลการการจัดชั้นลูกหนี้รายสหกรณ์ย้อนหลัง	65
จะปรากฏดังภาพด้านล่าง	66
การลงทะเบียนการใช้งาน.....	72
การสร้างคำขอการใช้งาน.....	72
ระดับผู้อนุมัติระดับจังหวัด	76
การเปลี่ยนรหัสผ่าน.....	80

บทนำ

ความเป็นมา

กองทุนพัฒนาสหกรณ์ (กพส.) มีความประสงค์จะจัดหาระบบการจัดชั้นลูกหนี้กองทุนพัฒนาสหกรณ์ เพื่อปรับปรุงระบบสารสนเทศของ กพส. ให้มีประสิทธิภาพ โดยระบบการจัดชั้นลูกหนี้ฯ จะต้องมีความสอดคล้องกับรูปแบบการดำเนินงานของ กพส. รวมถึงมีกระบวนการปฏิบัติงานที่มีประสิทธิภาพและเชื่อมโยงกันบนระบบฐานข้อมูลเดียวกัน เพื่อให้สามารถใช้เป็นเครื่องมือในการวางแผนจัดการทรัพยากร วิเคราะห์ และบริหารจัดการด้านต่าง ๆ ให้บรรลุตามเจตนารมณ์ของหน่วยงานได้

ขั้นตอนการทำงานของระบบ

1. ส่วนกลางทำการกำหนดเกณฑ์การจัดชั้นจะพิจารณาจาก
 - a. มาตรฐานทางการเงิน
 - b. การควบคุมภายในของสหกรณ์
 - c. วินัยทางการเงิน
2. ส่วนกลางทำการกำหนดโครงการ อัตราดอกเบี้ย
3. ผู้ปฏิบัติการระดับจังหวัดทำการบันทึกและแก้ไขข้อมูลทางการเงินของสหกรณ์
4. ผู้อนุมัติระดับจังหวัดทำการตรวจสอบและส่งข้อมูลทางการเงินของสหกรณ์ให้ส่วนกลาง
5. ส่วนกลางทำการคำนวณขนาดและแบ่งชั้นลูกหนี้สหกรณ์
6. ส่วนกลางทำการอนุมัติผลการจัดชั้นลูกหนี้ให้จังหวัดทราบ
7. ผู้ปฏิบัติการระดับจังหวัดทำการบันทึกและแก้ไขคำขออนุมัติเบิกจ่ายเงินกู้
8. ผู้อนุมัติระดับจังหวัดทำการตรวจสอบและส่งข้อมูลคำขออนุมัติเบิกจ่ายเงินกู้ให้ส่วนกลาง
9. ส่วนกลางทำการอนุมัติเบิกจ่ายค่าเงินกู้
10. จังหวัดทำการบันทึกข้อมูลเลขที่สัญญาและข้อมูลการเบิกจ่าย

สิทธิผู้ใช้งาน

1. ระบบการจัดชั้นลูกหนี้ กพส.
 - 1.1 ผู้ปฏิบัติการ
 - a) สร้างและแก้ไข คำขอจัดชั้นลูกหนี้สหกรณ์
 - b) ส่งคำขอให้ผู้อนุมัติระดับจังหวัด
 - 1.2 ผู้อนุมัติระดับจังหวัด
 - a) ตรวจสอบและทำการส่ง ส่วนกลางเพื่อทำการอนุมัติ
2. ระบบการอนุมัติเบิกจ่าย
 - 2.1 ผู้ปฏิบัติการ
 - a) สร้างและแก้ไข คำขอเบิกจ่าย
 - b) ส่งคำขอเบิกจ่ายให้ผู้อนุมัติระดับจังหวัด
 - c) บันทึกเลขที่สัญญาและวันที่ผูกพันสัญญา

- 2.2 ผู้อนุมัติระดับจังหวัด
 - a) ตรวจสอบและทำการส่ง ส่วนกลางเพื่อทำการอนุมัติ
3. คำขอใช้งาน
 - 3.1 ผู้ปฏิบัติการ
 - a) สร้างคำขอการใช้งาน
 - b) ส่งคำขอการใช้งานให้ผู้อนุมัติระดับจังหวัด
 - 3.2 ผู้อนุมัติระดับจังหวัด
 - a) ตรวจสอบและทำการส่ง ส่วนกลางเพื่อทำการอนุมัติ

เมนูการใช้งาน จะประกอบด้วย

1. Home
2. ระบบการจัดชั้นลูกหนี้ กพส.
 - a) สร้างข้อมูลการจัดชั้นสหกรณ์
 - b) ตรวจสอบข้อมูลการจัดชั้นสหกรณ์
 - c) รายชื่อสหกรณ์ระหว่างดำเนินการ
 - d) ผลการจัดชั้นลูกหนี้ กพส.
3. ข้อมูลคำขออนุมัติเบิกจ่าย
 - a) สร้างข้อมูลคำขออนุมัติเบิกจ่าย
 - b) ตรวจสอบข้อมูลคำขออนุมัติเบิกจ่าย
 - c) รายการส่งคำขออนุมัติเบิกจ่าย
 - d) รายการคำขออนุมัติเบิกจ่าย (อนุมัติ)
4. รายงาน
 - a) ข้อมูลมาตรฐานทางการเงิน
 - b) รายงานผลการวิเคราะห์วงเงินกู้ตามการจัดชั้น
 - c) รายงานการจัดชั้นลูกหนี้
 - d) รายงานสรุปการจัดชั้นลูกหนี้เงินกองทุนพัฒนาสหกรณ์
 - e) รายงานสรุปรายละเอียดการวิเคราะห์การจัดชั้นลูกหนี้
 - f) รายงานเปรียบเทียบผลการจัดชั้นลูกหนี้รายสหกรณ์ย้อนหลัง
5. ลงทะเบียนขอใช้งาน
 - a) สร้างคำขอใช้งาน
 - b) ตรวจสอบคำขอใช้งาน
 - c) รายการส่งคำขอใช้งาน (ส่วนกลาง)
 - d) สถานะคำขอใช้งาน
 - e) เปลี่ยนรหัสผ่าน

คู่มือการใช้งาน

การเข้าสู่ระบบ

1. ให้เข้าเว็บไซต์ภายในองค์กรโดยพิมพ์ URL ที่ <http://kpsfund.cpd.go.th>
2. การเข้าสู่ระบบ
 - 2.1 กรอกรหัสผู้ใช้งาน และรหัสผ่าน
 - 2.2 คลิกปุ่ม เข้าสู่ระบบ

กรณส่งเสริมสหกรณ์
COOPERATIVE PROMOTION DEPARTMENT

รหัส/ชื่องาน :
รหัสผ่าน :

เข้าสู่ระบบ Da

Logout

Copyright 2014 © กรมส่งเสริมสหกรณ์

หลังจากทำการเข้าสู่ระบบแล้ว จะปรากฏดังภาพด้านล่าง

กรณส่งเสริมสหกรณ์
COOPERATIVE PROMOTION DEPARTMENT

Logout

Home ระบบการจัดชั้นลูกหนี้ กฟส. ข้อมูลค่าชดเชยหนี้เบิกจ่าย รายงาน ลงทะเบียนขอใช้งาน

รายการ	จำนวน
ค้ำขอใหม่	0
รายการตรวจสอบ	0
ส่งอนุมัติ	0
ส่งกลับแก้ไข	0
รายการอนุมัติ	0
รายการยกเลิก	0

Copyright 2014 © กรมส่งเสริมสหกรณ์

ระบบการจัดชั้นลูกหนี้ กพส.

ระดับผู้ปฏิบัติการ

1. สร้างข้อมูลการจัดชั้นสหกรณ์
 - 1.1 เลือกเมนู ข้อมูลการจัดชั้นสหกรณ์
 - 1.2 เลือกเมนู สร้างข้อมูลการจัดชั้นสหกรณ์

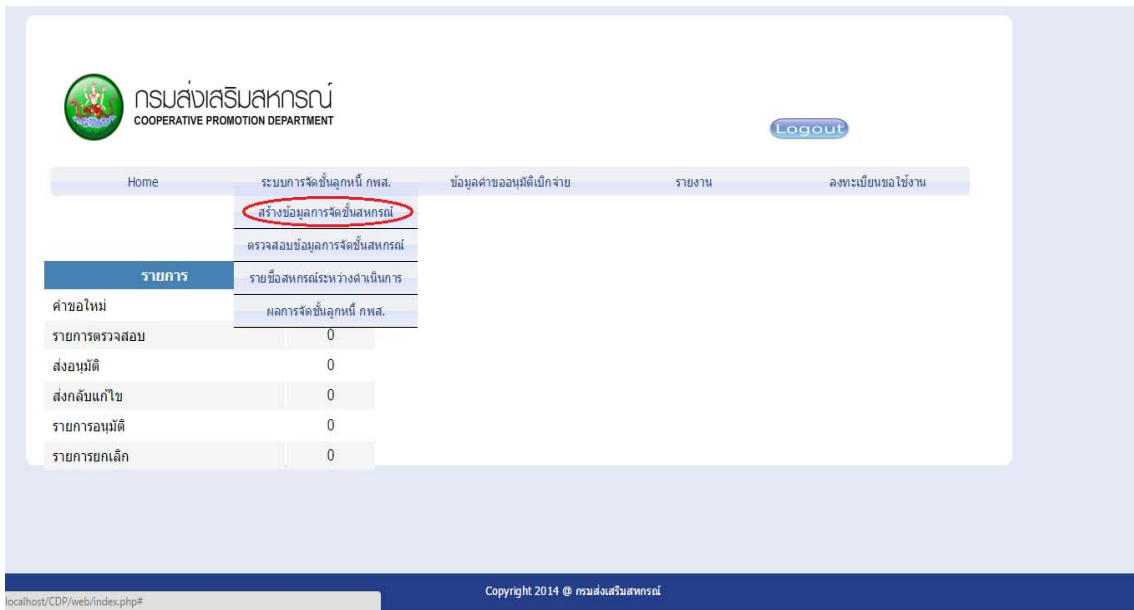

หลังจากเลือกเมนูสร้างข้อมูลการจัดชั้นลูกหนี้ กพส. จะปรากฏดังภาพด้านล่าง

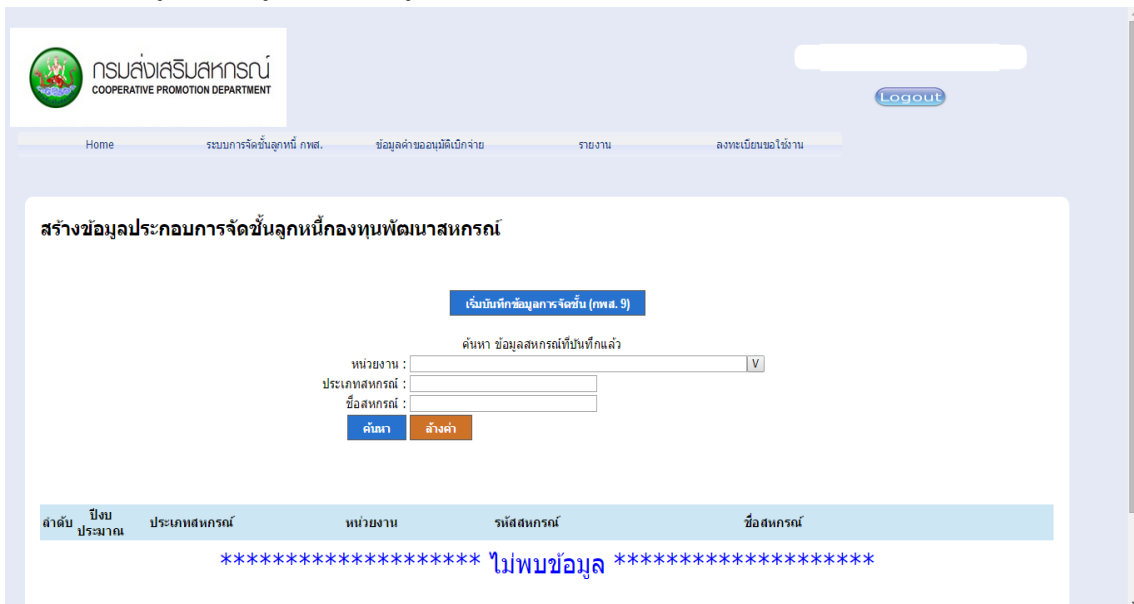

1.3 คลิกปุ่ม เริ่มบันทึกข้อมูลการจัดชั้น (กพส.9) เพื่อขอรับการจัดชั้นจากส่วนกลาง

หลังจากการทำกรคลิกปุ่มเริ่มบันทึกข้อมูลการจัดชั้น (กพส.9) แล้ว จะปรากฏหน้าดังภาพด้านล่าง

1.4 ทำการเลือก

- ประเภทสหกรณ์
- ชื่อสหกรณ์ โดยการเลือกหรือพิมพ์คำสำคัญลงในช่อง
- ทำการกรอกจำนวนสมาชิก
- ทำการเลือกวันที่สิ้นสุดทางบัญชี จากปฏิทินหรือพิมพ์ลงในช่อง
- ทำการกรอกข้อมูลทางบัญชี
- ทำการกรอกมูลค่าการดำเนินธุรกิจของสหกรณ์
- ทำการกรอกประวัติการกู้เงินกองทุนสหกรณ์
- เลือกระดับคุณภาพควบคุมภายใน
- คลิกปุ่ม “บันทึก” ด้านล่าง

หมายเหตุ - หลังจากคลิกปุ่มบันทึกเสร็จแล้ว สามารถบันทึกข้อมูลสหกรณ์อื่นได้ทันที

1.5 เมื่อทำการบันทึกข้อมูลเสร็จเรียบร้อยแล้ว

a) เลือกเมนู ข้อมูลการจัดชั้นลูกหนี้ กพส.

b) เลือกเมนู สร้างข้อมูลการจัดชั้นสหกรณ์

กรรณส่งเสริมสหกรณ์
COOPERATIVE PROMOTION DEPARTMENT

Logout

Home ระบบการจัดชั้นลูกหนี้ กพส. ข้อมูลค่าของมูลค่าเบิกจ่าย รายงาน ลงทะเบียนขอใช้งาน

สร้างข้อมูลประกอบการจัดชั้นลูกหนี้กองทุนพัฒนาสหกรณ์

เริ่มบันทึกข้อมูลการจัดชั้น (กพส. 9)

ค้นหา ข้อมูลสหกรณ์ที่บันทึกแล้ว

หน่วยงาน :

ประเภทสหกรณ์ :

ชื่อสหกรณ์ :

ค้นหา สร้างค่า

ลำดับ	ปีงบประมาณ	ประเภทสหกรณ์	หน่วยงาน	รหัสสหกรณ์	ชื่อสหกรณ์	
1	2559	สหกรณ์การเกษตร	สำนักงานสหกรณ์จังหวัดกระบี่	3006	สหกรณ์กองทุนสวนยางท่าจำนสาขาศรี	แก้ไข ลบ

1.6 คลิกปุ่มแก้ไข เพื่อทำการตรวจสอบความถูกต้องของข้อมูลอีกครั้ง

กรรณส่งเสริมสหกรณ์
COOPERATIVE PROMOTION DEPARTMENT

Logout

Home ระบบการจัดชั้นลูกหนี้ กพส. ข้อมูลค่าของมูลค่าเบิกจ่าย รายงาน ลงทะเบียนขอใช้งาน

สร้างข้อมูลประกอบการจัดชั้นลูกหนี้กองทุนพัฒนาสหกรณ์

เริ่มบันทึกข้อมูลการจัดชั้น (กพส. 9)

ค้นหา ข้อมูลสหกรณ์ที่บันทึกแล้ว

หน่วยงาน :

ประเภทสหกรณ์ :

ชื่อสหกรณ์ :

ค้นหา สร้างค่า

ลำดับ	ปีงบประมาณ	ประเภทสหกรณ์	หน่วยงาน	รหัสสหกรณ์	ชื่อสหกรณ์	
1	2559	สหกรณ์การเกษตร	สำนักงานสหกรณ์จังหวัดกระบี่	3006	สหกรณ์กองทุนสวนยางท่าจำนสาขาศรี	แก้ไข ลบ

1.7 เมื่อตรวจสอบข้อมูลเรียบร้อยแล้ว คลิกปุ่มส่งข้อมูลเพื่อตรวจสอบ เพื่อส่งข้อมูลให้ผู้อนุมัติระดับจังหวัด

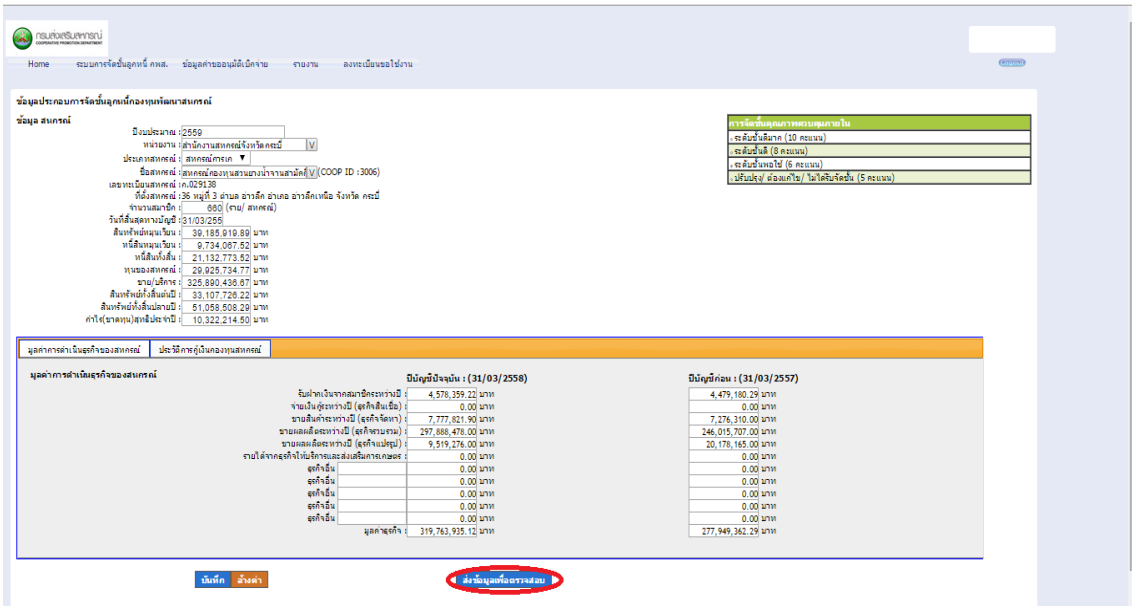

- หมายเหตุ - หากตรวจสอบข้อมูลแล้ว มีการแก้ไข สามารถกดปุ่มส่งข้อมูลเพื่อตรวจสอบได้ทันทีโดยไม่ต้องคลิกปุ่มบันทึกอีกครั้ง
- หลังจากคลิกปุ่ม ส่งข้อมูลเพื่อตรวจสอบ ข้อมูลจะถูกส่งไปยังเมนูตรวจสอบข้อมูลการจัดชั้นสหกรณ์

การส่งข้อมูลการจัดชั้นให้ส่วนกลางประเมินผลการจัดชั้นลูกหนี้ กพส.

ระดับผู้อนุมัติระดับจังหวัด

1. ตรวจสอบข้อมูลการจัดชั้นลูกหนี้ กพส.
 - 1.1 เลือกเมนู ข้อมูลการจัดชั้นสหกรณ์
 - 1.2 เลือกเมนู ตรวจสอบข้อมูลการจัดชั้นสหกรณ์

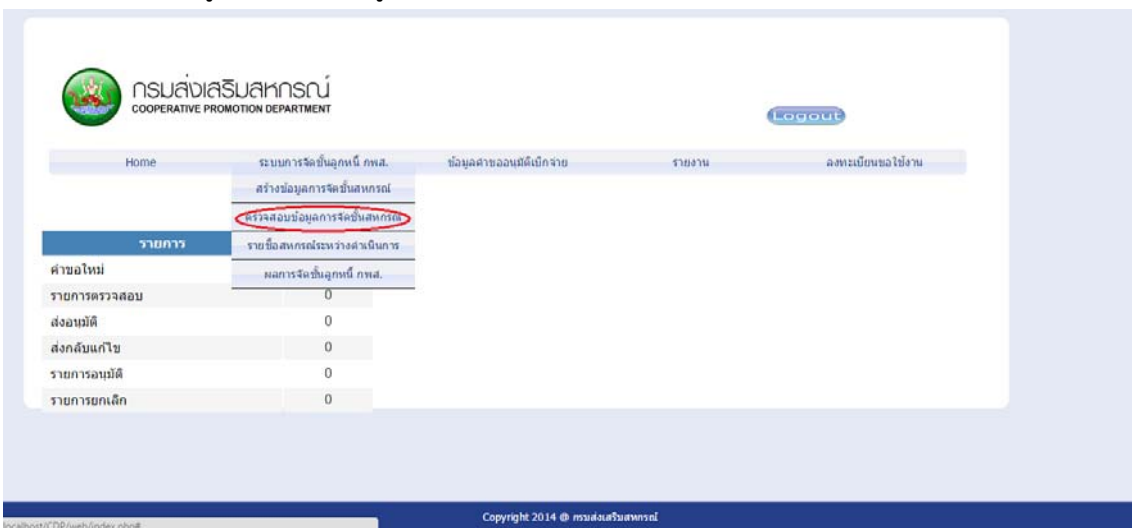

หลังจากการทำการคลิกปุ่มตรวจสอบข้อมูลการจัดชั้นสหกรณ์แล้ว จะปรากฏหน้าดังภาพด้านล่าง

กรรณส่งเสริมสหกรณ์
COOPERATIVE PROMOTION DEPARTMENT

Home ระบบการจัดชั้นลูกหนี้ กพส. ข้อมูลคำขออนุมัติเบิกจ่าย รายงาน ลงทะเบียนขอใช้งาน Logout

ค้นหา ข้อมูลสหกรณ์ที่บันทึกแล้ว

หน่วยงาน : V
ประเภทสหกรณ์ :
ชื่อสหกรณ์ :

ลำดับ	ปีงบประมาณ	ประเภทสหกรณ์	หน่วยงาน	รหัสสหกรณ์	ชื่อสหกรณ์
1	2559	สหกรณ์การเกษตร	สำนักงานสหกรณ์จังหวัดกระบี่	3006	สหกรณ์กองทุนสวนยางน้ำจาวสามัคคี

[ดูรายละเอียด](#)

2. คลิกปุ่มตรวจสอบ เพื่อทำการตรวจสอบข้อมูลอีกครั้งก่อนส่งข้อมูลให้ส่วนกลางประเมินผล

กรรณส่งเสริมสหกรณ์
COOPERATIVE PROMOTION DEPARTMENT

Home ระบบการจัดชั้นลูกหนี้ กพส. ข้อมูลคำขออนุมัติเบิกจ่าย รายงาน ลงทะเบียนขอใช้งาน Logout

ค้นหา ข้อมูลสหกรณ์ที่บันทึกแล้ว

หน่วยงาน : V
ประเภทสหกรณ์ :
ชื่อสหกรณ์ :

ลำดับ	ปีงบประมาณ	ประเภทสหกรณ์	หน่วยงาน	รหัสสหกรณ์	ชื่อสหกรณ์
1	2559	สหกรณ์การเกษตร	สำนักงานสหกรณ์จังหวัดกระบี่	3006	สหกรณ์กองทุนสวนยางน้ำจาวสามัคคี

[ดูรายละเอียด](#)

หลังจากการทำการคลิกปุ่มรายชื่อสหกรณ์ระหว่างดำเนินการแล้ว จะปรากฏหน้าต่างภาพด้านล่าง

ค้นหา ข้อมูลประกอบการจัดชั้นลูกหนี้กองทุนพัฒนา สหกรณ์ (อนุมัติ)

ค้นหา ข้อมูลสหกรณ์ที่บันทึกแล้ว

หน่วยงาน :

ประเภทสหกรณ์ :

ชื่อสหกรณ์ :

ลำดับ	ปีงบประมาณ	ประเภทสหกรณ์	หน่วยงาน	รหัสสหกรณ์	ชื่อสหกรณ์
1	2559	สหกรณ์การเกษตร	สำนักงานสหกรณ์จังหวัดนครชัย	3006	สหกรณ์กองทุนนาขางน้ำจางสามัคคี

[ส่งส่งกลาง](#)

- หมายเหตุ - ในเมนูนี้จะสามารถตรวจสอบข้อมูลได้ว่า ขณะนี้ข้อมูลอยู่ในขั้นตอนใด
- สถานะแก้ไขหรือส่วนกลางส่งกลับแก้ไข จะอยู่ในเมนูสร้างข้อมูลการจัดชั้นสหกรณ์
 - สถานะตรวจสอบ จะอยู่ในเมนูตรวจสอบข้อมูลการจัดชั้นสหกรณ์
 - ถ้าข้อมูลอยู่ในสถานะส่งส่วนกลาง ข้อมูลการจัดชั้นสหกรณ์จะถูกส่งไปให้ส่วนกลางประเมินผล
 - ผลการอนุมัติ จะไม่ปรากฏในเมนูรายชื่อสหกรณ์ระหว่างดำเนินการ

5. ผลการจัดชั้นของสหกรณ์ที่ส่วนกลางอนุมัติแล้ว

5.1 เลือกเมนู ระบบการจัดชั้นลูกหนี้ กพส.

5.2 เลือกเมนู ผลการจัดชั้นลูกหนี้ กพส.

กรมส่งเสริมสหกรณ์
COOPERATIVE PROMOTION DEPARTMENT

Logout

Home ระบบการจัดชั้นลูกหนี้ กพส. ข้อมูลคำขออนุมัติเบิกจ่าย รายงาน ลงทะเบียนขอใช้งาน

สร้างข้อมูลการจัดชั้นสหกรณ์

ตรวจสอบข้อมูลการจัดชั้นสหกรณ์

รายการ รายชื่อสหกรณ์ระหว่างดำเนินการ

ผลการจัดชั้นลูกหนี้ กพส.

คำขอใหม่

รายการตรวจสอบ	0
ส่งอนุมัติ	0
ส่งกลับแก้ไข	0
รายการอนุมัติ	0
รายการยกเลิก	0

localhost/CDP/web/index.php# Copyright 2014 @ กรมส่งเสริมสหกรณ์

หลังจากการทำการคลิกปุ่มผลการจัดชั้นลูกหนี้ กพส.แล้ว จะปรากฏหน้าต่างภาพด้านล่าง

ค้นหา ข้อมูลประกอบการจัดชั้นลูกหนี้กองทุนพัฒนา สหกรณ์ (อนุมัติ)

ค้นหา ข้อมูลสหกรณ์เรียบร้อยแล้ว

ปีงบประมาณ : 2559

หน่วยงาน :

ประเภทสหกรณ์ : <กรุณาเลือก>

ชื่อสหกรณ์ :

ลำดับ	ปีงบประมาณ	ประเภทสหกรณ์	หน่วยงาน	รหัสสหกรณ์	ชื่อสหกรณ์
1	2559	สหกรณ์บริการ	สำนักงานส่งเสริมสหกรณ์กรุงเทพมหานครพื้นที่ 1	11713	สหกรณ์โคกสถานบ้านมั่นคง วัฒนาทอง

[อนุมัติ พิมพ์](#)

5.3 คลิกปุ่มอนุมัติ เพื่อดูผลการประเมินจากส่วนกลาง

ค้นหา ข้อมูลประกอบการจัดชั้นลูกหนี้กองทุนพัฒนา สหกรณ์ (อนุมัติ)

ค้นหา ข้อมูลสหกรณ์เรียบร้อยแล้ว

ปีงบประมาณ : 2559

หน่วยงาน :

ประเภทสหกรณ์ : <กรุณาเลือก>

ชื่อสหกรณ์ :

ลำดับ	ปีงบประมาณ	ประเภทสหกรณ์	หน่วยงาน	รหัสสหกรณ์	ชื่อสหกรณ์
1	2559	สหกรณ์บริการ	สำนักงานส่งเสริมสหกรณ์กรุงเทพมหานครพื้นที่ 1	11713	สหกรณ์โคกสถานบ้านมั่นคง วัฒนาทอง

[อนุมัติ พิมพ์](#)

หลังจากคลิกปุ่มอนุมัติแล้ว จะปรากฏดังภาพด้านล่าง

ข้อมูล สหกรณ์

ปีงบประมาณ : 2559
 ประเภท : สหกรณ์ออมทรัพย์จังหวัดนครราชสีมา
 ประเภทสหกรณ์ : สหกรณ์การเกษตร
 ชื่อสหกรณ์ : สหกรณ์ออมทรัพย์นครราชสีมา จำกัด (COOP ID : 3006)
 เลขทะเบียนสหกรณ์ : ก.029138
 จำนวนสมาชิก : 36 หมู่ที่ 3 ตำบล อารักษ์ อำเภอ อารักษ์ จังหวัด นครราชสีมา
 วันที่เปิดดำเนินการ : 31/03/2558

ประเภท	จำนวน
สินทรัพย์หมุนเวียน	39,185,919.89 บาท
หนี้สินหมุนเวียน	9,734,067.52 บาท
หนี้สินทั้งสิ้น	21,132,773.52 บาท
ทุนของสหกรณ์	29,025,734.77 บาท
ขาดเหลือจ่าย	325,890,436.67 บาท
สินทรัพย์ทั้งสิ้น	33,107,726.22 บาท
สินทรัพย์ที่เกินมา	51,058,508.29 บาท
กำไร(ขาดทุน)สุทธิประจำปี	10,322,214.50 บาท

หัวข้อ	รายละเอียด
การจัดชั้นสภาพตามสถานะ	ระดับที่ 1 (6 คะแนน)
ขนาดสหกรณ์	ใหญ่กลาง
ปีงบประมาณของสหกรณ์	สหกรณ์คู่สัญญา 6 ปี (หน้า/ ฤกษ์) / 3 (6 คะแนน)
คะแนนรวม	21.00
GRADE	C
จำนวนเงินกู้ยืม	323,197,935.51 บาท
จำนวนหนี้	10.80

มูลค่าการดำเนินงานของสหกรณ์

ปีบัญชีปัจจุบัน : (31/03/2558)	ปีบัญชีก่อน : (31/03/2557)	
เงินจากเงินฝากสมาชิกสหกรณ์	4,578,359.22 บาท	4,479,180.29 บาท
เงินจากผู้ถือหุ้น (ผู้ถือหุ้นเดิม)	0.00 บาท	0.00 บาท
เงินจากผู้ถือหุ้น (ผู้ถือหุ้นใหม่)	7,777,821.90 บาท	7,276,310.00 บาท
เงินจากเงินฝากออมทรัพย์ (ผู้ถือหุ้นใหม่)	297,888,478.00 บาท	246,015,707.00 บาท
เงินจากเงินฝากออมทรัพย์ (ผู้ถือหุ้นเดิม)	9,519,276.00 บาท	20,178,165.00 บาท
รวมเงินจากเงินฝากออมทรัพย์ทั้งหมด	0.00 บาท	0.00 บาท
หักเงิน	0.00 บาท	0.00 บาท
หักเงิน	0.00 บาท	0.00 บาท
หักเงิน	0.00 บาท	0.00 บาท
หักเงิน	0.00 บาท	0.00 บาท
หักเงิน	0.00 บาท	0.00 บาท
หักเงิน	0.00 บาท	0.00 บาท
มูลค่าสุทธิ	319,763,935.12 บาท	277,949,362.29 บาท

หมายเหตุ - ข้อมูลที่ขึ้นเป็นสีแดง คือ ข้อมูลที่ส่วนกลางได้ทำการแก้ไข

5.4 คลิกปุ่มพิมพ์เพื่อดูข้อมูลประกอบการจัดชั้นลูกหนี้กองทุนพัฒนาสหกรณ์

ค้นหา ข้อมูลประกอบการจัดชั้นลูกหนี้กองทุนพัฒนา สหกรณ์ (อนุมัติ)

ค้นหา ข้อมูลสหกรณ์ให้บันทึกแล้ว

ปีงบประมาณ : 2559
 หน่วยงาน :
 ประเภทสหกรณ์ : <กรุณาเลือก>
 ชื่อสหกรณ์ :

ลำดับ	ปีงบประมาณ	ประเภทสหกรณ์	หน่วยงาน	รหัสสหกรณ์	ชื่อสหกรณ์
1	2559	สหกรณ์บริการ	สำนักงานส่งเสริมสหกรณ์กรุงเทพมหานคร ชั้นที่ 1	11713	สหกรณ์เคหสถานบ้านมั่นคง วัฒนาทอง

อนุมัติ ยืนยัน

หลังจากคลิกปุ่มพิมพ์แล้วจะปรากฏดังภาพด้านล่าง

กพส. 9

ข้อมูลประกอบการจัดชั้นลูกหนี้กองทุนพัฒนาสหกรณ์

ตามประกาศคณะกรรมการบริหาร กพส. เรื่อง หลักเกณฑ์การจัดชั้นลูกหนี้ การเรียกเก็บ อัตรดอกเบี้ยเงินกู้และการกำหนดวงเงินกองทุนพัฒนาสหกรณ์ ประกาศ ณ วันที่ ๙ ธันวาคม ๒๕๕๒

๑. ชื่อสหกรณ์ สหกรณ์เคหสถานบ้านมั่นคง วิมานทอง จำกัด จังหวัด สำนักงานส่งเสริมสหกรณ์ กรุงเทพมหานคร พื้นที่ 1

๒. ปัจจุบันมีสมาชิก จำนวน 142 คน

๓. ประวัติการกู้เงินกองทุนพัฒนาสหกรณ์ ในรอบ ๓ ครั้งที่ผ่านมา ขอให้กรอกข้อมูล เฉพาะสหกรณ์ที่มีประวัติการกู้เงิน กองทุนพัฒนาสหกรณ์ ดังนี้

สหกรณ์ที่กู้เงินทั้งระยะสั้นและระยะยาว ที่มีการชำระหนี้ตามกำหนดสัญญาหรือผิดนัด ชำระหนี้ ขอให้กรอกข้อมูลให้มี รายละเอียดวันที่ครบกำหนดชำระ จำนวนเงินที่ชำระ แสดงเป็นรายงวดด้วย (กรณีเงินกู้ระยะยาว) รวมถึงสหกรณ์ที่กู้ใหม่ยังไม่ถึงกำหนด ชำระขอให้กรอกข้อมูลด้วย

สัญญาที่	จำนวนเงินกู้	วัตถุประสงค์	สัญญาเงินกู้		การชำระเงินเงินกู้		คงเหลือ
			ลงวันที่	ครบกำหนดชำระ	วันที่ชำระ	จำนวน	
1							
2							
3							
4							
5							

๔. ผลการจัดชั้นคุณภาพการควบคุมภายในของสหกรณ์ ที่กรมตรวจบัญชีสหกรณ์ได้จัดทำไว้ (RQ๒) และต้องเป็นปีเดียวกับรายงานกิจการประจำปี หรือรายงานผู้สอบบัญชีที่สหกรณ์จัดส่งเพื่อขอรับ การจัดชั้นลูกหนี้ กพส.

ผลการประเมินระดับชั้นคุณภาพควบคุมภายใน (RQ๒) ดี ปีบัญชี 30 มิ.ย. 57

๕. ข้อมูลทางบัญชีของสหกรณ์ ประจำปีทางบัญชีสิ้นสุดวันที่ 30 มิ.ย. 57 (รวมรวมจากรายงานกิจการประจำปีหรือ รายงานผู้สอบบัญชีปีล่าสุด เช่น ๓๐ กันยายน พ.ศ..... ๓๑ ธันวาคม พ.ศ..... ๓๑ มีนาคม พ.ศ..... ๓๐ มิถุนายน พ.ศ..... เป็นต้น และไม่ใช่ปีบัญชีที่ได้ดำเนินการจัดชั้นไปแล้วในปีก่อน)

๕.๑ สิ้นทรัพย์หมุนเวียน	<u>5,425,759.89</u>	บาท
๕.๒ หนี้สินหมุนเวียน	<u>2,239,531.15</u>	บาท
๕.๓ หนี้สินทั้งสิ้น	<u>26,627,604.23</u>	บาท
๕.๔ ทุนสหกรณ์	<u>3,044,480.40</u>	บาท
๕.๕ ขาย/บริการ(จากงบกำไร/ขาดทุน)	<u>1,945,401.00</u>	บาท

๔.๖ สิทธิทรัพย์สินต้นปี	3,227,403.75	บาท
๔.๗ สิทธิทรัพย์สินปลายปี	2,325,782.99	บาท
๔.๘ ค่าไร (ขาดทุน) สุทธิประจำปี	53,889.67	บาท
๔.๙ มูลค่าการดำเนินงานธุรกิจของสหกรณ์		
	ปีปัจจุบัน	ปีก่อน
(๑) รับฝากเงินจากสมาชิกระหว่างปี	0.00	0.00
(๒) จ่ายเงินกู้ระหว่างปี (ธุรกิจสินเชื่อ)	82,000.00	985,967.00
(๓) ขยายสินเชื่อระหว่างปี (ธุรกิจจัดหา)	0.00	0.00
(๔) ขยายผลผลิตระหว่างปี (ธุรกิจรวบรวม)	0.00	0.00
(๕) รายได้จากธุรกิจให้บริการและส่งเสริมการเกษตร	0.00	0.00
(๖) ธุรกิจอื่นๆ	0.00	0.00
รวม	92,800.00	996,767.00

หมายเหตุ

๑. รายการ ๔.๙(๑) และ (๒) ให้เก็บข้อมูลความเคลื่อนไหวของการรับฝากเงิน/จ่ายเงินกู้ระหว่างปีของสหกรณ์จาก

รายงานรายงานผลการตรวจสอบบัญชีของผู้สอบบัญชี

๒. รายการ ๔.๙(๔) ให้เก็บข้อมูลรายได้หลักที่บันทึกในรายละเอียดค่าไร (ขาดทุน) เฉพาะธุรกิจให้บริการและส่งเสริม

สหกรณ์การเกษตร หรือธุรกิจอื่นๆ ของสหกรณ์เท่านั้น ไม่รวมถึงรายได้จากรายละเอียดรายได้อื่นๆ และรายได้เฉพาะธุรกิจ

๓. ข้อมูลดังกล่าวมีผลต่อการจัดชั้นลูกหนี้ของสหกรณ์ ดังนั้น ขอให้เจ้าหน้าที่ของสหกรณ์จัดเก็บข้อมูล และให้เจ้าหน้าที่

ของสำนักงานสหกรณ์จังหวัดเป็นผู้ตรวจสอบและรับรองความถูกต้องของข้อมูล ทั้งนี้ให้แนบรายงานกิจการประจำปีหรือรายงานการ

สอบบัญชีและงบการเงิน ๒ ปีบัญชีล่าสุด และหลักฐานการจัดชั้นคุณภาพการควบคุมภายในของกรมตรวจสอบบัญชีสหกรณ์
ในปีเดียวกัน(ล่าสุด) ส่งในกรณีฯ ใช้เป็นข้อมูลในการตรวจสอบด้วย

ลงชื่อ _____ ผู้เก็บข้อมูล (สหกรณ์)

(_____)

ตำแหน่ง _____

ลงชื่อ _____ ผู้ตรวจสอบและรับรองข้อมูล (สหกรณ์)

(_____)

ตำแหน่ง _____

ได้ตรวจสอบความถูกต้องของข้อมูลและความครบถ้วนของเอกสารแล้ว

ลงชื่อ _____ ผู้ตรวจสอบและรับรองข้อมูล (จังหวัด)

(_____)

ตำแหน่ง _____

สร้าง PDF

สร้าง Excel

สร้าง Word Document

5.5 การออกรายงานในแต่ละรูปแบบ

a) การออกรายงานข้อมูลประกอบการจัดชั้นลูกหนี้กองทุนพัฒนาสหกรณ์เป็นไฟล์ PDF

- คลิกปุ่ม สร้าง PDF

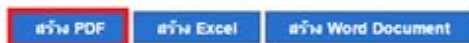

จะปรากฏดังภาพด้านล่าง

print_php 1 / 3

นพพ. 9

ข้อมูลประกอบการจัดชั้นลูกหนี้กองทุนพัฒนาสหกรณ์

ตามประกาศคณะกรรมการบริหาร กพส. เรื่อง หลักเกณฑ์การจัดชั้นลูกหนี้
การเรียกเก็บอัตราดอกเบี้ยเงินกู้และการกำหนดวงเงินกองทุนพัฒนาสหกรณ์ ประกาศ ณ วันที่ ๙ ธันวาคม ๒๕๕๒

๑. ชื่อสหกรณ์สหกรณ์บ้านมั่นคง วิมานทอง จำกัด จังหวัดสำนักงานส่งเสริมสหกรณ์กรุงเทพมหานคร พื้นที่ 1
๒. ปัจจุบันมีสมาชิก 424 คน
๓. ประวัติการกู้เงินกองทุนพัฒนาสหกรณ์ ครั้งที่ผ่านมา ขอให้กรอกข้อมูล เฉพาะสหกรณ์ที่มีประวัติการกู้เงินกองทุนพัฒนาสหกรณ์ ดังนี้

สหกรณ์ที่กู้เงินทั้งระยะสั้นและระยะยาว ที่มีการชำระหนี้ตามกำหนดสัญญาหรือคิดผิด ชำระหนี้
ขอให้กรอกข้อมูลให้มีความละเอียดครบถ้วนกำหนดชำระ จำนวนเงินที่ชำระ แสดงเป็นรายงวดด้วย (กรณีเงินกู้ระยะยาว)
รวมถึงสหกรณ์ที่กู้ใหม่ยังไม่ถึงกำหนดชำระขอให้กรอกข้อมูลด้วย

สัญญาที่	จำนวนเงินกู้	วัตถุประสงค์	สัญญาเงินกู้		การชำระเงินกู้		คงเหลือ
			ลงวันที่	ครบกำหนดชำระ	วันที่ชำระ	จำนวน	
1							
2							

คลิกปุ่ม

เพื่อทำการบันทึกเครื่อง

จะปรากฏดังภาพด้านล่าง คลิกปุ่ม save เพื่อบันทึกลงเครื่อง

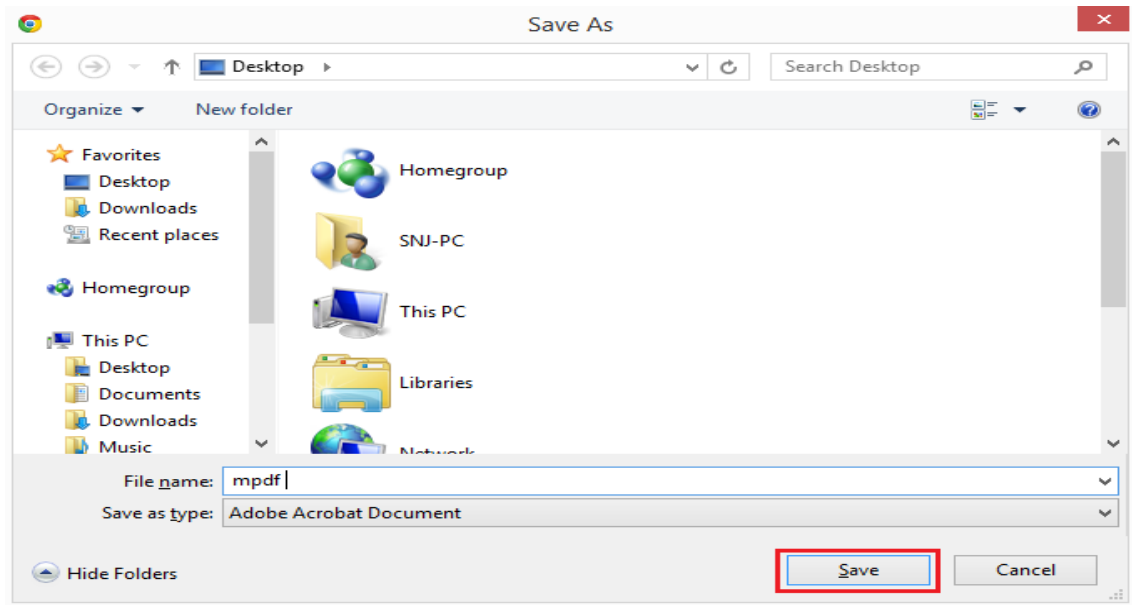

ตัวอย่างรายงานข้อมูลมาตรฐานทางการเงินที่เป็นไฟล์ PDF

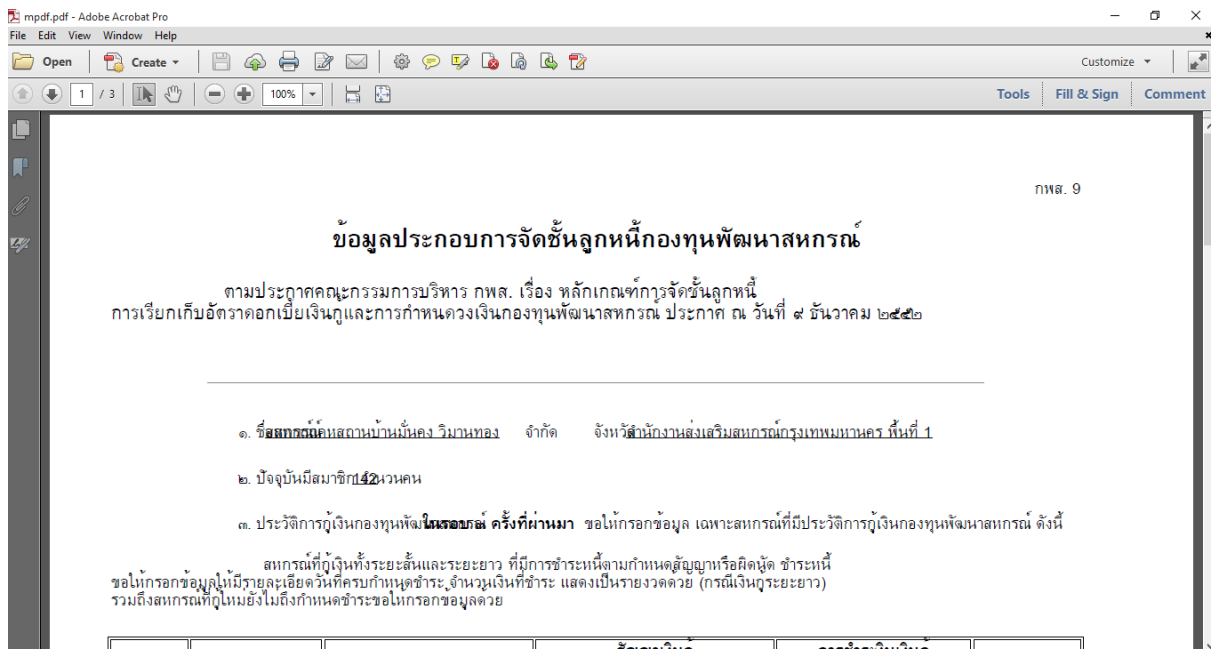

- b) การออกรายงานข้อมูลมาตรฐานทางการเงินเป็นไฟล์ Excel
- คลิกปุ่ม สร้าง Excel

จะปรากฏดังภาพด้านล่าง คลิกปุ่ม save เพื่อบันทึกเครื่อง

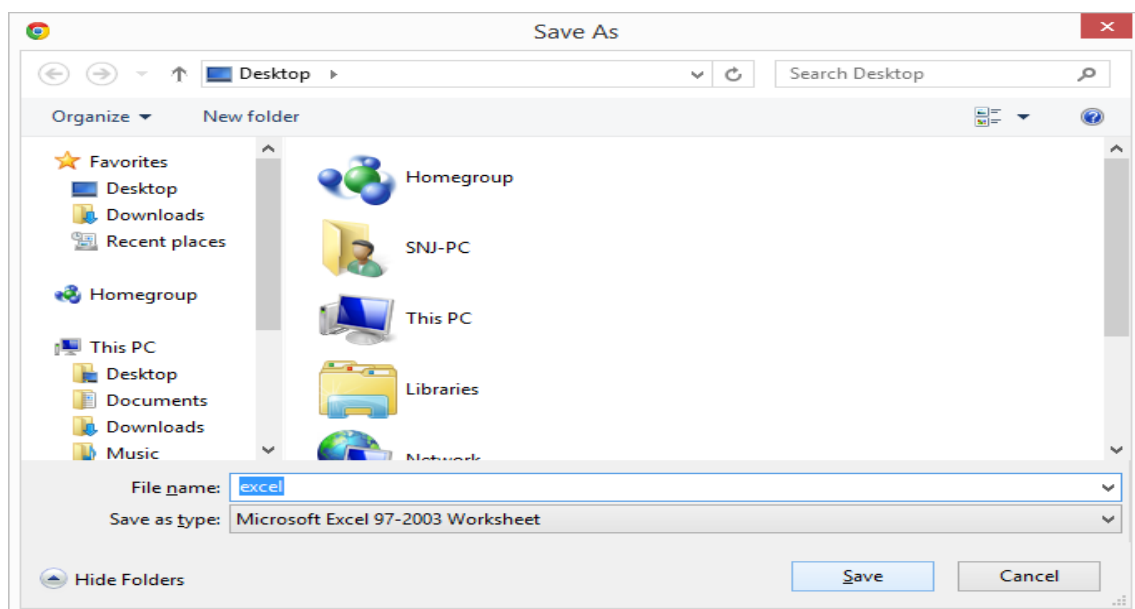

จะปรากฏหน้าต่างด้านล่าง คลิกปุ่ม save เพื่อบันทึกเครื่อง

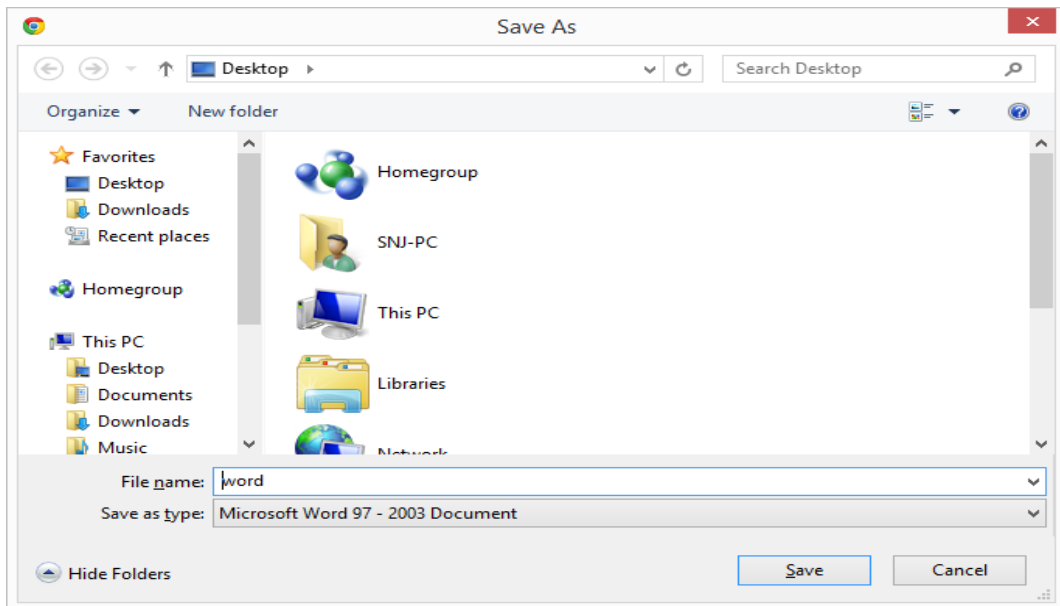

ตัวอย่างรายงานข้อมูลมาตรฐานทางการเงินที่เป็นไฟล์ Document

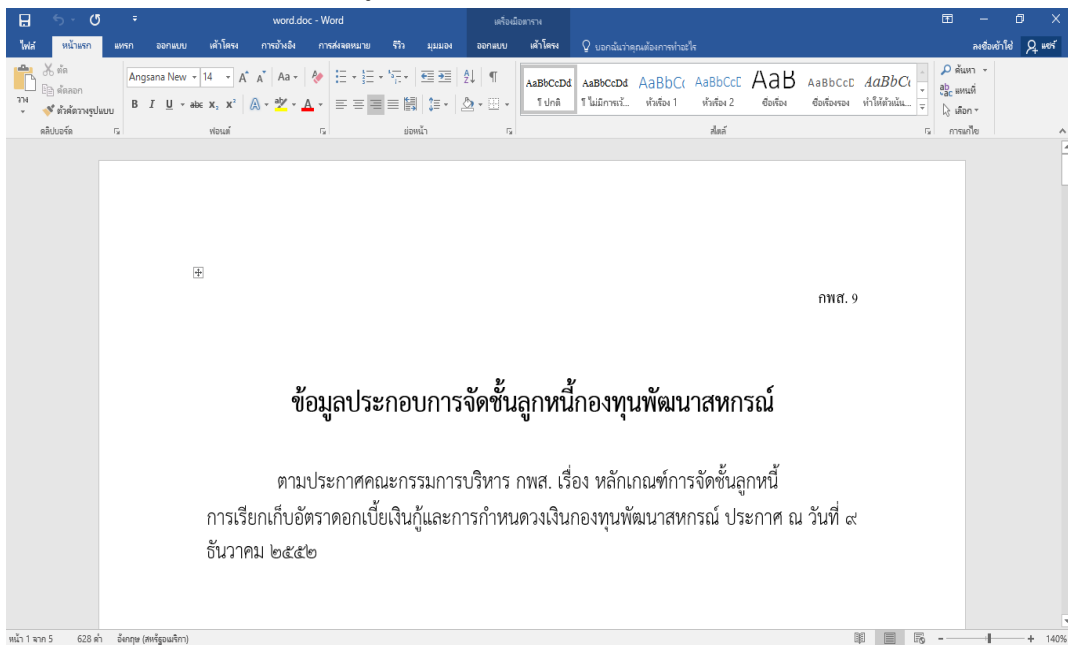

6. สามารถดูยอดสรุปสถานะแต่ละรายการได้ที่เมนู Home

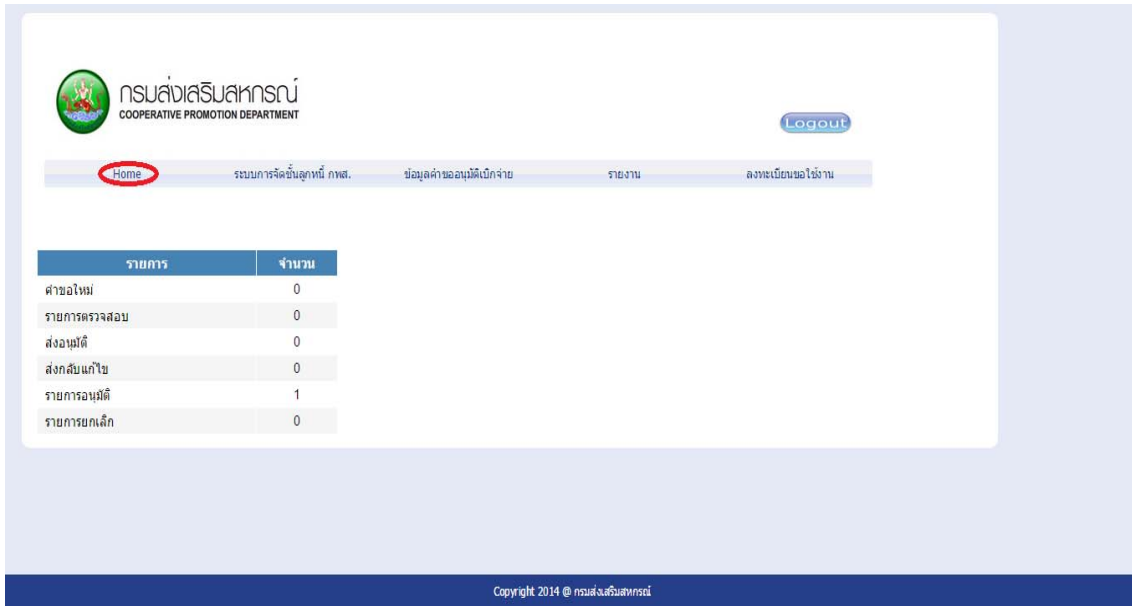

กรรณส่งเสริมสหกรณ์
COOPERATIVE PROMOTION DEPARTMENT

Logout

Home ระบบการจัดชั้นลูกหนี้ กฟส. ข้อมูลคำขออนุมัติเบิกจ่าย รายงาน ลงทะเบียนขอใช้งาน

รายการ	จำนวน
คำขอใหม่	0
รายการตรวจสอบ	0
ส่งอนุมัติ	0
ส่งกลับแก้ไข	0
รายการอนุมัติ	1
รายการยกเลิก	0

Copyright 2014 @ กรมส่งเสริมสหกรณ์

ระบบการอนุมัติเบิกจ่าย

ระดับผู้ปฏิบัติการ

1. สร้างข้อมูลคำขออนุมัติเบิกจ่าย
 - 1.1 เลือกเมนู ข้อมูลคำขออนุมัติเบิกจ่าย
 - 1.2 เลือกเมนู สร้างข้อมูลคำขออนุมัติเบิกจ่าย

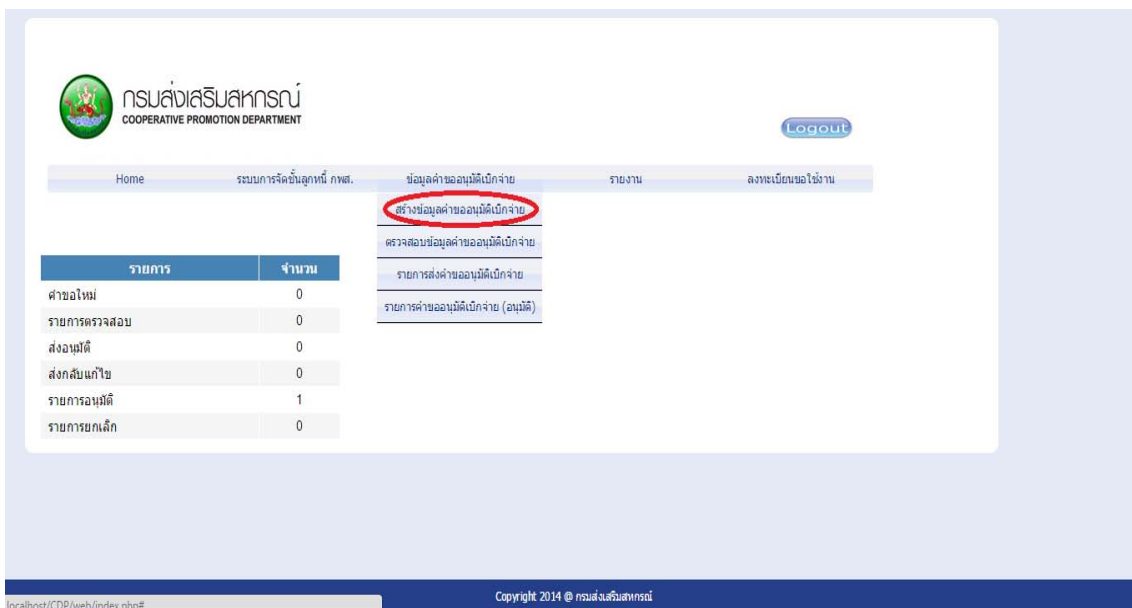

กรรณส่งเสริมสหกรณ์
COOPERATIVE PROMOTION DEPARTMENT

Logout

Home ระบบการจัดชั้นลูกหนี้ กฟส. ข้อมูลคำขออนุมัติเบิกจ่าย รายงาน ลงทะเบียนขอใช้งาน

รายการ	จำนวน
คำขอใหม่	0
รายการตรวจสอบ	0
ส่งอนุมัติ	0
ส่งกลับแก้ไข	0
รายการอนุมัติ	1
รายการยกเลิก	0

สร้างข้อมูลคำขออนุมัติเบิกจ่าย
ตรวจสอบข้อมูลคำขออนุมัติเบิกจ่าย
รายการส่งคำขออนุมัติเบิกจ่าย
รายการคำขออนุมัติเบิกจ่าย (อนุมัติ)

localhost/CDP/web/index.php# Copyright 2014 @ กรมส่งเสริมสหกรณ์

หลังจากการทำการคลิกปุ่มสร้างข้อมูลคำขออนุมัติเบิกจ่ายแล้ว จะปรากฏหน้าต่างภาพด้านล่าง

กรรณส่งเสริมสหกรณ์
COOPERATIVE PROMOTION DEPARTMENT

Logout

Home ระบบการจัดชั้นลูกหนี้ กฟส. ข้อมูลคำขออนุมัติเบิกจ่าย รายงาน ลงทะเบียนขอใช้งาน

ค้นหา รายการคำขออนุมัติเบิกจ่าย

ค้นหา สหกรณ์

สร้างคำขออนุมัติเบิกจ่าย

หน่วยงาน :

ประเภทสหกรณ์ :

ชื่อสหกรณ์ :

โครงการ :

ค้นหา สร้างคำ

ลำดับ	ปีงบประมาณ	ประเภทสหกรณ์	หน่วยงาน	รหัสสหกรณ์	ชื่อสหกรณ์
***** ไม่พบข้อมูล *****					

1.3 คลิกปุ่มสร้างคำขออนุมัติเบิกจ่าย เพื่อทำการขอการเบิกจ่าย

กรรณส่งเสริมสหกรณ์
COOPERATIVE PROMOTION DEPARTMENT

Logout

Home ระบบการจัดชั้นลูกหนี้ กฟส. ข้อมูลคำขออนุมัติเบิกจ่าย รายงาน ลงทะเบียนขอใช้งาน

ค้นหา รายการคำขออนุมัติเบิกจ่าย

ค้นหา สหกรณ์

สร้างคำขออนุมัติเบิกจ่าย

หน่วยงาน :

ประเภทสหกรณ์ :

ชื่อสหกรณ์ :

โครงการ :

ค้นหา สร้างคำ

ลำดับ	ปีงบประมาณ	ประเภทสหกรณ์	หน่วยงาน	รหัสสหกรณ์	ชื่อสหกรณ์
***** ไม่พบข้อมูล *****					

หลังจากการทำการคลิกปุ่มสร้างคำขออนุมัติเบิกจ่ายแล้ว จะปรากฏหน้าต่างภาพด้านล่าง

1.4 ทำการเลือก

- ประเภทสหกรณ์
- ชื่อสหกรณ์ โดยการเลือกหรือพิมพ์คำสำคัญลงในช่อง
- ระยะเวลาสัญญา
- กรอกแผนการชำระต่อปี
- เลือกโครงการ วัตถุประสงค์
- กรอกรายละเอียดสินค้า/บริการ/ผลิตภัณฑ์(เพิ่มเติม) จำนวนเงินเบิกจ่าย
- คลิกปุ่ม “บันทึก” ด้านล่าง

หลังจากคลิกปุ่มบันทึกแล้ว จะปรากฏหน้าต่างภาพด้านล่าง

1.5 คลิกปุ่มแก้ไข เพื่อทำการตรวจสอบความถูกต้องของข้อมูลอีกครั้ง

1.6 เมื่อตรวจสอบข้อมูลเรียบร้อยแล้ว คลิกปุ่มส่งข้อมูลเพื่อตรวจสอบ เพื่อส่งข้อมูลให้ผู้มีอำนาจระดับจังหวัด

รายการค่าขออนุมัติเบิกจ่าย

ข้อมูลค่าขออนุมัติเบิกจ่าย

ปีงบประมาณ : 2559

หน่วยงาน : สำนักงานสหกรณ์จังหวัดกระบี่

ประเภทสหกรณ์ : สหกรณ์การเกษตร

ชื่อสหกรณ์ : สหกรณ์กองทุนสวนยางบ้านลาดคีรี (COOP ID : 3006)

เลขทะเบียนสหกรณ์ : ก.029138

ที่ตั้งสหกรณ์ : 36 หมู่ที่ 3 อ่าวลึก อ่าวลึกเหนือ กระบี่

ชั้นลูกหนี้ : C

ขนาดสหกรณ์ : ใหญ่มาก

ระยะเวลาสัญญา : ระยะสั้น ระยะยาว | 1 ปี

แผนการชำระดอกเบี้ย :

โครงการ : รวมรวม

วัตถุประสงค์ : รวมรวม

รายละเอียดสินค้า/ บริการ/ ผลิตภัณฑ์ : รวมรวม

จำนวนเงินเบิกจ่าย : 1,000,000.00 บาท

อัตราดอกเบี้ย : 2.00

หมายเหตุ - หลังจากคลิกปุ่มส่งข้อมูลเพื่อตรวจสอบ ข้อมูลจะถูกส่งไปยังเมนูตรวจสอบข้อมูล
ค่าขออนุมัติเบิกจ่าย

การส่งข้อมูลค่าขออนุมัติเบิกจ่ายให้ส่วนกลาง
ระดับผู้อนุมัติระดับจังหวัด

1. ตรวจสอบข้อมูลค่าขออนุมัติเบิกจ่าย
 - 1.1 เลือกเมนู ข้อมูลค่าขออนุมัติเบิกจ่าย
 - 1.2 เลือกเมนู ตรวจสอบข้อมูลค่าขออนุมัติเบิกจ่าย

เมนูข้อมูลค่าขออนุมัติเบิกจ่าย

รายการ	จำนวน
ค่าขอใหม่	0
รายการตรวจสอบ	0
ส่งอนุมัติ	0
ส่งกลับแก้ไข	0
รายการอนุมัติ	1
รายการยกเลิก	0

สร้างข้อมูลค่าขออนุมัติเบิกจ่าย

ตรวจสอบข้อมูลค่าขออนุมัติเบิกจ่าย

รายการส่งค่าขออนุมัติเบิกจ่าย

รายการค่าขออนุมัติเบิกจ่าย (อนุมัติ)

Copyright 2014 @ กรมส่งเสริมสหกรณ์

localhost/CDP/web/index.php#

หลังจากคลิกปุ่มตรวจสอบข้อมูลคำขออนุมัติเบิกจ่ายแล้ว จะปรากฏหน้าต่างภาพด้านล่าง

ค้นหา ตรวจสอบคำขออนุมัติเบิกจ่าย (รอส่งส่วนกลางอนุมัติ)

ค้นหา สหกรณ์

ปีงบประมาณ : 2559
 หน่วยงาน :
 ประเภทสหกรณ์ : <กรุณาเลือก>
 ชื่อสหกรณ์ :
 โครงการ :

ลำดับ	ปีงบประมาณ	ประเภทสหกรณ์	หน่วยงาน	รหัสสหกรณ์	ชื่อสหกรณ์	
1	2559	สหกรณ์การเกษตร	สำนักงานสหกรณ์จังหวัดกระบี่	3006	สหกรณ์กองทุนสวนยางน้ำจางสามัคคี	ตรวจสอบ

2. คลิกปุ่มตรวจสอบ เพื่อทำการตรวจสอบข้อมูลอีกครั้งก่อนส่งข้อมูลให้ส่วนกลาง

ค้นหา ตรวจสอบคำขออนุมัติเบิกจ่าย (รอส่งส่วนกลางอนุมัติ)

ค้นหา สหกรณ์

ปีงบประมาณ : 2559
 หน่วยงาน :
 ประเภทสหกรณ์ : <กรุณาเลือก>
 ชื่อสหกรณ์ :
 โครงการ :

ลำดับ	ปีงบประมาณ	ประเภทสหกรณ์	หน่วยงาน	รหัสสหกรณ์	ชื่อสหกรณ์	
1	2559	สหกรณ์การเกษตร	สำนักงานสหกรณ์จังหวัดกระบี่	3006	สหกรณ์กองทุนสวนยางน้ำจางสามัคคี	<input type="button" value="ตรวจสอบ"/>

3. เมื่อตรวจสอบข้อมูลเรียบร้อยแล้ว คลิกปุ่มส่งข้อมูลให้ส่วนกลาง เพื่อส่งข้อมูลให้ส่วนกลางต่อไป

กรรณส่งเสริมสหกรณ์
COOPERATIVE PROMOTION DEPARTMENT

Home ระบบการจัดชั้นลูกหนี้ กฟส. ข้อมูลค่าขออนุมัติเบิกจ่าย รายงาน ลงทะเบียนขอใช้งาน

ตรวจสอบค่าขออนุมัติเบิกจ่าย (รอส่งส่วนกลางอนุมัติ)

ข้อมูลค่าขออนุมัติเบิกจ่าย

ปีงบประมาณ : 2559
 หน่วยงาน : สำนักงานสหกรณ์จังหวัดนครราชสีมา V
 ประเภทสหกรณ์ : สหกรณ์การเกษตร
 ชื่อสหกรณ์ : สหกรณ์กองทุนสวนยางน้ำจางสาธิต V (COOP ID : 3006)
 เลขทะเบียนสหกรณ์ : ก.029138
 ที่ตั้งสหกรณ์ : 36 หมู่ที่ 3 อารักษ์ อารักษ์เหนือ กระจาย
 ชั้นลูกหนี้ : C
 ขนาดสหกรณ์ : ใหญ่
 ระยะเวลาสัญญา : ระยะสั้น ระยะยาว | 1 ปี
 แผนการชำระดอกเบี้ย :
 โครงการ : ธรรมดา
 วัตถุประสงค์ : ธรรมดา
 รายละเอียดสินค้า/ บริการ/ ผลิตภัณฑ์ : ธรรมดา
 จำนวนเงินเบิกจ่าย : 1,000,000.00 บาท
 อัตราดอกเบี้ย : 2.00

บันทึก คำสั่ง

ส่งข้อมูลให้ส่วนกลาง

- หมายเหตุ - หลังจากคลิกปุ่มส่งข้อมูลให้ส่วนกลาง ข้อมูลจะถูกส่งไปยังเมนู รายการส่งค่าขออนุมัติเบิกจ่าย
- ข้อมูลการเบิกจ่าย จะถูกส่งให้ส่วนกลาง

4. รายงานข้อมูลการเบิกจ่ายที่รอการอนุมัติเบิกจ่ายจากส่วนกลาง
- 4.1 เลือกรายการ ข้อมูลค่าขออนุมัติเบิกจ่าย
- 4.2 เลือกรายการ รายการส่งค่าขออนุมัติเบิกจ่าย

กรรณส่งเสริมสหกรณ์
COOPERATIVE PROMOTION DEPARTMENT

Home ระบบการจัดชั้นลูกหนี้ กฟส. ข้อมูลค่าขออนุมัติเบิกจ่าย รายงาน ลงทะเบียนขอใช้งาน

สร้างข้อมูลค่าขออนุมัติเบิกจ่าย
 ตรวจสอบข้อมูลค่าขออนุมัติเบิกจ่าย
 รายการส่งค่าขออนุมัติเบิกจ่าย
 รายการค่าขออนุมัติเบิกจ่าย (อนุมัติ)

รายการ	จำนวน
ค่าขอใหม่	0
รายการตรวจสอบ	0
ส่งอนุมัติ	0
ส่งกลับแก้ไข	0
รายการอนุมัติ	1
รายการยกเลิก	0

localhost/CDP/web/index.php? Copyright 2014 @ กรรณส่งเสริมสหกรณ์

หลังจากคลิกเมนูรายการส่งคำขออนุมัติเบิกจ่ายแล้ว จะปรากฏหน้าดังภาพด้านล่าง

ค้นหา รายการคำขออนุมัติเบิกจ่าย (รายการอนุมัติจากส่วนกลาง)

ค้นหา สหกรณ์

ปีงบประมาณ : 2559

หน่วยงาน :

ประเภทสหกรณ์ : <<กรุณาเลือก>>

ชื่อสหกรณ์ :

โครงการ :

ค้นหา

ลำดับ	ปีงบประมาณ	ประเภทสหกรณ์	หน่วยงาน	รหัสสหกรณ์	ชื่อสหกรณ์
1	2559	สหกรณ์เกษตรกร	สำนักงานสหกรณ์จังหวัดกระบี่	3006	สหกรณ์กองทุนสวนยางน้ำจาวสามัคคี

[ส่งส่วนกลาง](#)

- หมายเหตุ - ในเมนูนี้จะสามารถตรวจสอบข้อมูลได้ว่า ขณะนี้ข้อมูลอยู่ในขั้นตอนใด
- สถานะแก้ไขหรือส่วนกลางส่งกลับแก้ไข จะอยู่ในเมนูสร้างข้อมูลคำขออนุมัติเบิกจ่าย
 - สถานะตรวจสอบ จะอยู่ในเมนูตรวจสอบข้อมูลคำขออนุมัติเบิกจ่าย
 - ถ้าข้อมูลอยู่ในสถานะส่งส่วนกลาง ข้อมูลคำขออนุมัติเบิกจ่ายจะถูกส่งไปให้ส่วนกลาง
 - ผลการอนุมัติ จะไม่ปรากฏในเมนูรายชื่อสหกรณ์ระหว่างดำเนินการ

5. ผลการเบิกจ่ายที่ส่วนกลางอนุมัติแล้ว

5.1 เลือกเมนู ข้อมูลคำขออนุมัติเบิกจ่าย

5.2 เลือกเมนู รายการคำขออนุมัติเบิกจ่าย (อนุมัติ)

กรรรมส่งเสริมสหกรณ์
COOPERATIVE PROMOTION DEPARTMENT

Logout

Home ระบบการจัดชั้นลูกหนี้ กทส. ข้อมูลคำขออนุมัติเบิกจ่าย รายงาน ลงทะเบียนขอใช้งาน

สร้างข้อมูลคำขออนุมัติเบิกจ่าย

ตรวจสอบข้อมูลคำขออนุมัติเบิกจ่าย

รายการส่งคำขออนุมัติเบิกจ่าย

รายการคำขออนุมัติเบิกจ่าย (อนุมัติ)

รายการ	จำนวน
คำขอใหม่	0
รายการตรวจสอบ	0
ส่งอนุมัติ	0
ส่งกลับแก้ไข	0
รายการอนุมัติ	1
รายการยกเลิก	0

localhost/CDP/web/index.php# Copyright 2014 @ กรมส่งเสริมสหกรณ์

หลังจากคลิกเมนูรายการคำขออนุมัติเบิกจ่าย(อนุมัติ)แล้ว จะปรากฏหน้าดังภาพด้านล่าง

กรรส่งเสริมสหกรณ์
COOPERATIVE PROMOTION DEPARTMENT

Home ระบบการจัดชั้นลูกหนี้ กทส. ข้อมูลคำขออนุมัติเบิกจ่าย รายงาน ลงทะเบียนขอใช้งาน

Logout

ค้นหา สหกรณ์

ปีงบประมาณ : 2559
 หน่วยงาน :
 ประเภทสหกรณ์ : <กรุณาเลือก>
 ชื่อสหกรณ์ :
 โครงการ :

ลำดับ	ปีงบประมาณ	ประเภทสหกรณ์	หน่วยงาน	รหัสสหกรณ์	ชื่อสหกรณ์
1	2559	สหกรณ์การเกษตร	สำนักงานสหกรณ์จังหวัดกระบี่	3006	สหกรณ์กองทุนสวนยางพาราจามสามัคคี รายละเอียด

5.3 คลิกปุ่มอนุมัติ เพื่อทำการดูผลอนุมัติ

จากนั้นทำการกรอก เลขที่เอกสาร วันที่เอกสาร วันที่เริ่มสัญญา วันที่สิ้นสุดสัญญา

แล้วคลิกปุ่มบันทึก

กรรส่งเสริมสหกรณ์
COOPERATIVE PROMOTION DEPARTMENT

Home ระบบการจัดชั้นลูกหนี้ กทส. ข้อมูลคำขออนุมัติเบิกจ่าย รายงาน ลงทะเบียนขอใช้งาน

Logout

รายการคำขออนุมัติเบิกจ่าย (อนุมัติ)

ข้อมูลคำขออนุมัติเบิกจ่าย

ปีงบประมาณ : 2559
 หน่วยงาน : สำนักงานสหกรณ์จังหวัดกระบี่
 ประเภทสหกรณ์ : สหกรณ์การเกษตร
 ชื่อสหกรณ์ : สหกรณ์กองทุนสวนยางพาราจามสามัคคี (COOP ID :3006)
 เลขทะเบียนสหกรณ์ : ก.029138
 ที่ตั้งสหกรณ์ : 36 หมู่ที่ 3 อ่าวลึก อ่าวลึกเหนือ กระบี่
 ชั้นลูกหนี้ :
 ประเภทของสหกรณ์ :

เลขที่เอกสาร :
วันที่เอกสาร :
วันที่เริ่มสัญญา :
วันที่สิ้นสุดสัญญา :

ระยะเวลาสัญญา จะ สิ้นสุด แบบ
 แผนการชำระค่างวด :
 โครงการ : รวบรวม
 วัตถุประสงค์ : รวบรวม
 รายละเอียดค่าใช้จ่าย/บริการ/ผลิตภัณฑ์ : รวบรวม
 จำนวนเงินเบิกจ่าย : 1,000,000.00
 สัดส่วนดอกเบี้ย : 2.00
 จำนวนเงินเวลาปกติ : 0.00
 สัดส่วนดอกเบี้ยอนุมัติ : 2.00

รายงาน

รายงานข้อมูลมาตรฐานทางการเงิน

1.1 เลือกเมนู รายงาน

1.2 เลือกเมนู ข้อมูลมาตรฐานทางการเงิน

กรรณส่งเสริมสหกรณ์
COOPERATIVE PROMOTION DEPARTMENT

Logout

Home ระบบการจัดชั้นลูกหนี้ กฟศ. ข้อมูลคำขออนุมัติเบิกจ่าย รายงาน ลงทะเบียนขอใช้งาน

รายการ	จำนวน
คำขอใหม่	0
รายการตรวจสอบ	0
ส่งอนุมัติ	0
ส่งกลับแก้ไข	0
รายการอนุมัติ	1
รายการยกเลิก	0

ข้อมูลมาตรฐานทางการเงิน

รายงานผลการวิเคราะห์วงเงินกู้ตามการจัดชั้น

รายงานการจัดชั้นลูกหนี้

รายงานสรุปการจัดชั้นลูกหนี้เงินกองทุนพัฒนาสหกรณ์

รายงานสรุปรายละเอียดการวิเคราะห์การจัดชั้นลูกหนี้

localhost/CDP/web/index.php# Copyright 2014 @ กรรณส่งเสริมสหกรณ์

หลังจากคลิกเมนูข้อมูลมาตรฐานทางการเงินแล้ว จะปรากฏหน้าดังภาพด้านล่าง

กรรณส่งเสริมสหกรณ์
COOPERATIVE PROMOTION DEPARTMENT

Logout

Home ระบบการจัดชั้นลูกหนี้ กฟศ. ข้อมูลคำขออนุมัติเบิกจ่าย รายงาน ลงทะเบียนขอใช้งาน

เงื่อนไข สหกรณ์

ปีงบประมาณ : 2559

หน่วยงาน :

ประเภทสหกรณ์ :

ชื่อสหกรณ์ :

1.3 ทำการกรอกประเภทและชื่อสหกรณ์ ในกรณีที่ต้องการเป็นรายสหกรณ์ จากนั้นทำการคลิกปุ่มค้นหา

กรมส่งเสริมสหกรณ์
COOPERATIVE PROMOTION DEPARTMENT

Home ระบบการจัดชั้นลูกหนี้ กฟส. ข้อมูลคำขออนุมัติเบิกจ่าย รายงาน ลงทะเบียนขอใช้งาน Logout

เงินไข สหกรณ์

ปีงบประมาณ : 2559

หน่วยงาน :

ประเภทสหกรณ์ :

ชื่อสหกรณ์ :

หลังจากคลิกปุ่มค้นหาแล้ว จะปรากฏหน้าดังภาพด้านล่าง

กรมส่งเสริมสหกรณ์
COOPERATIVE PROMOTION DEPARTMENT

Home ระบบการจัดชั้นลูกหนี้ กฟส. ข้อมูลคำขออนุมัติเบิกจ่าย รายงาน ลงทะเบียนขอใช้งาน Logout

เงินไข สหกรณ์

ปีงบประมาณ : 2559

หน่วยงาน : สำนักงานส่งเสริมสหกรณ์จังหวัดนครราชสีมา

ประเภทสหกรณ์ : สหกรณ์การเกษตร

ชื่อสหกรณ์ : สหกรณ์การเกษตรจังหวัดนครราชสีมา

ข้อมูลมาจากรายงานทางการเงิน สำหรับการจัดชั้นลูกหนี้สหกรณ์กองทุนพัฒนาสหกรณ์ ประจำปีงบประมาณ 2559

ผู้พิมพ์ :กระวี
เวลา : 01/09/2558 17:58:00

ที่	สหกรณ์	ขนาด	สินทรัพย์ งบเปรียบเทียบ	หนี้สิน งบเปรียบเทียบ	หนี้สิน ทั้งสิ้น	ทุนของสหกรณ์	ขาย/ บริการ	สินทรัพย์ ต่อปี	ดี
1	สหกรณ์กองทุนสวนยางอำเภอสามัคคี	ใหญ่มาก	39,185,919.89	9,734,067.52	21,132,773.52	29,925,734.77	325,890,436.67	33,107,726.22	ดี

1.4 การออกรายงานในแต่ละรูปแบบ

a) การออกรายงานข้อมูลมาตรฐานทางการเงินเป็นไฟล์ PDF

- คลิกปุ่ม สร้าง PDF

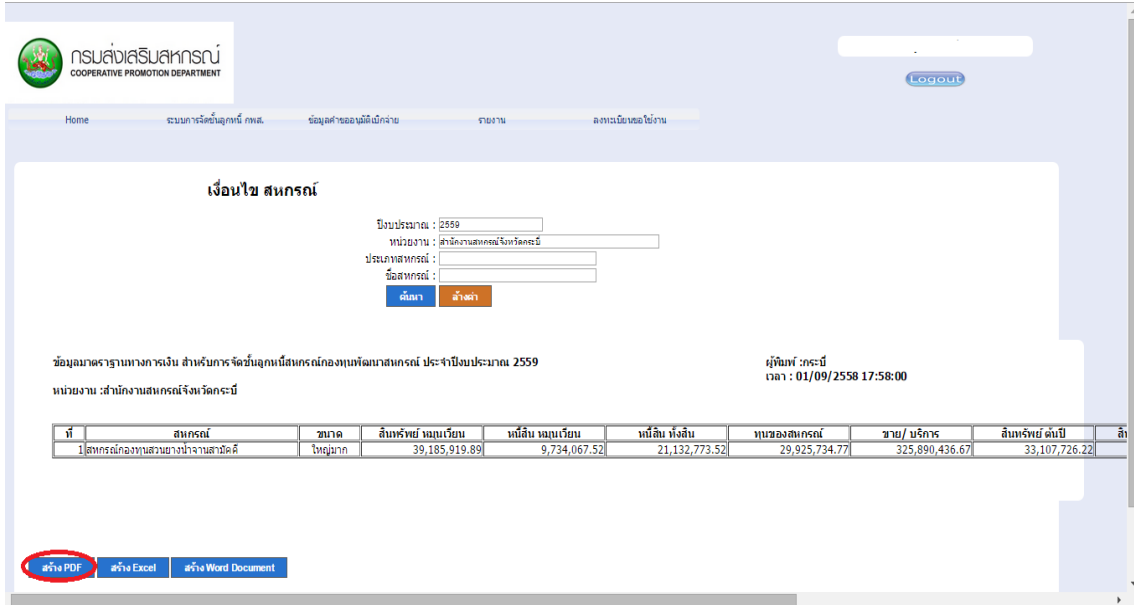

จะปรากฏดังภาพด้านล่าง

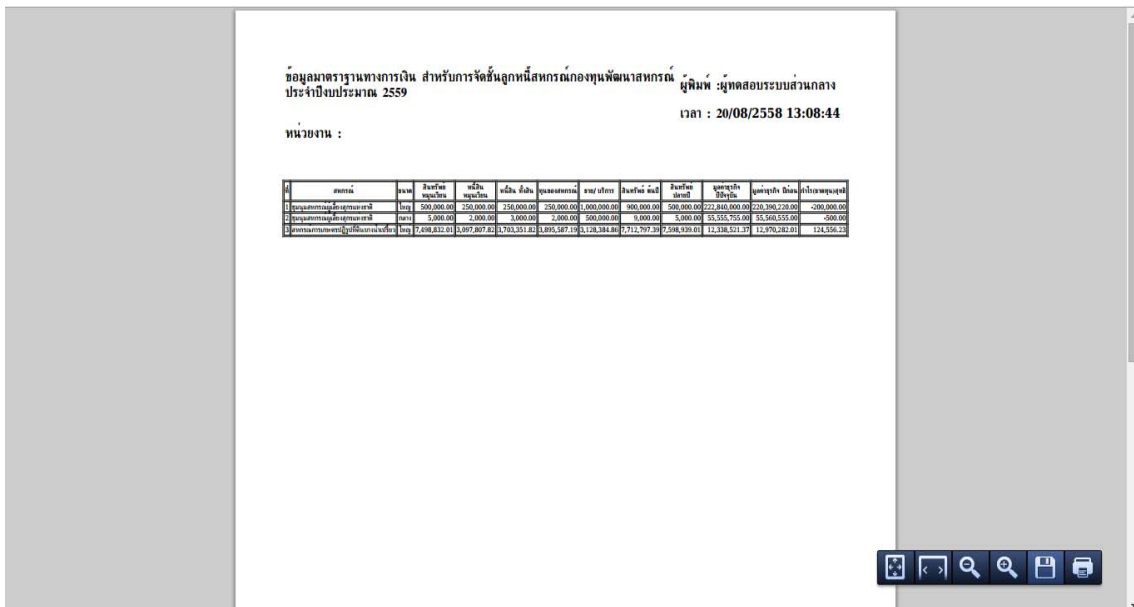

คลิกปุ่ม  เพื่อทำการบันทึกลงเครื่อง

คลิกปุ่ม save เพื่อบันทึกลงเครื่อง

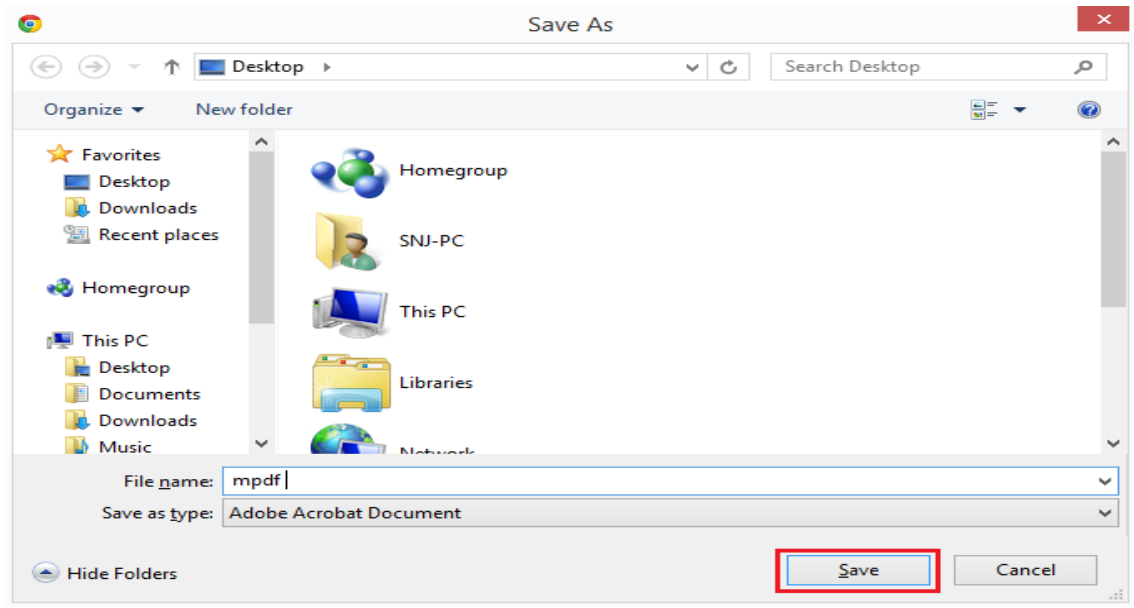

ตัวอย่างรายงานข้อมูลมาตรฐานทางการเงินที่เป็นไฟล์ PDF

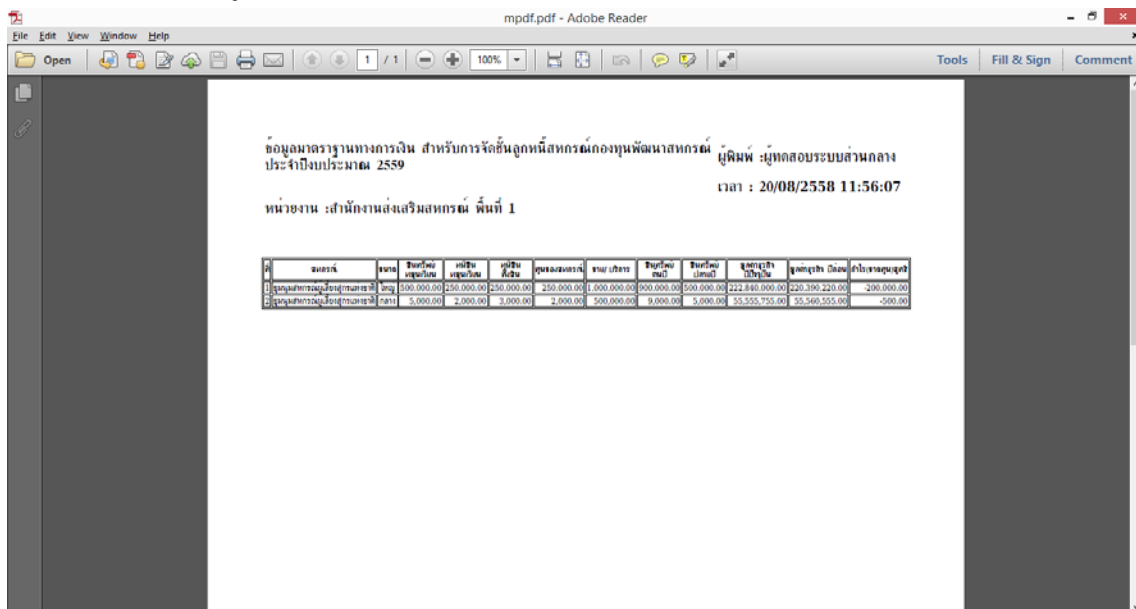

b) การออกรายงานข้อมูลมาตรฐานทางการเงินเป็นไฟล์ Excel
- คลิกปุ่ม สร้าง Excel

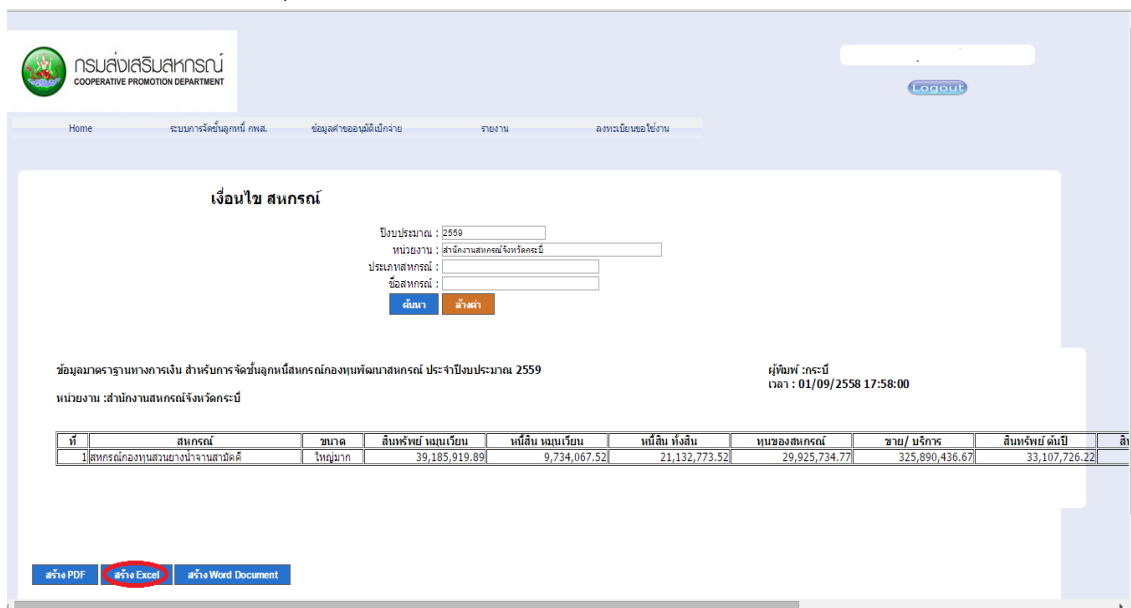

จะปรากฏดังภาพด้านล่าง คลิกปุ่ม save เพื่อบันทึกลงเครื่อง

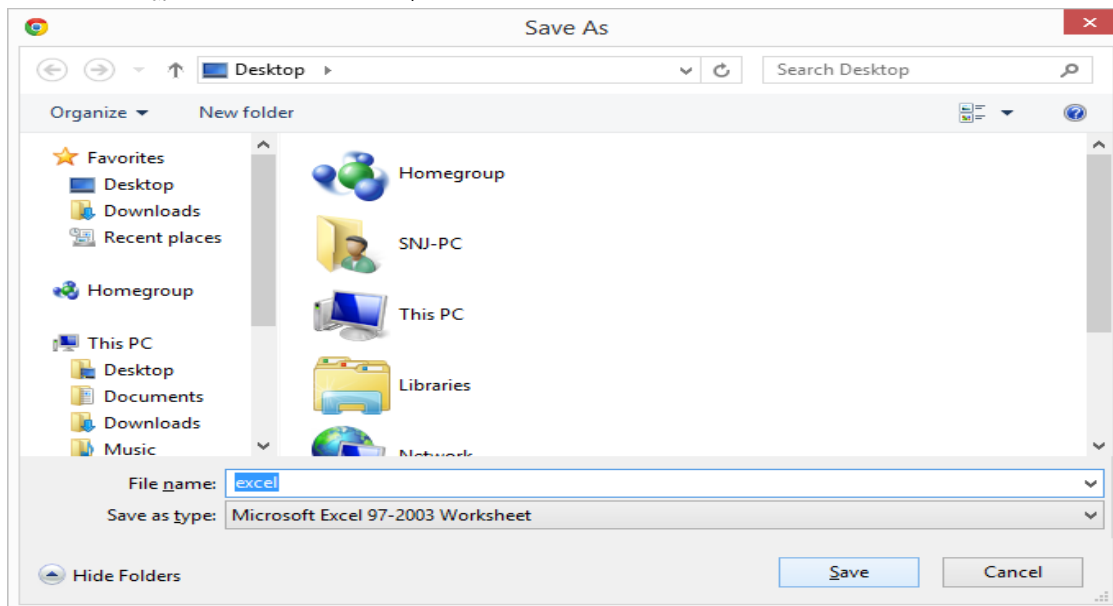

ตัวอย่างรายงานข้อมูลมาตรฐานทางการเงินที่เป็นไฟล์ Excel

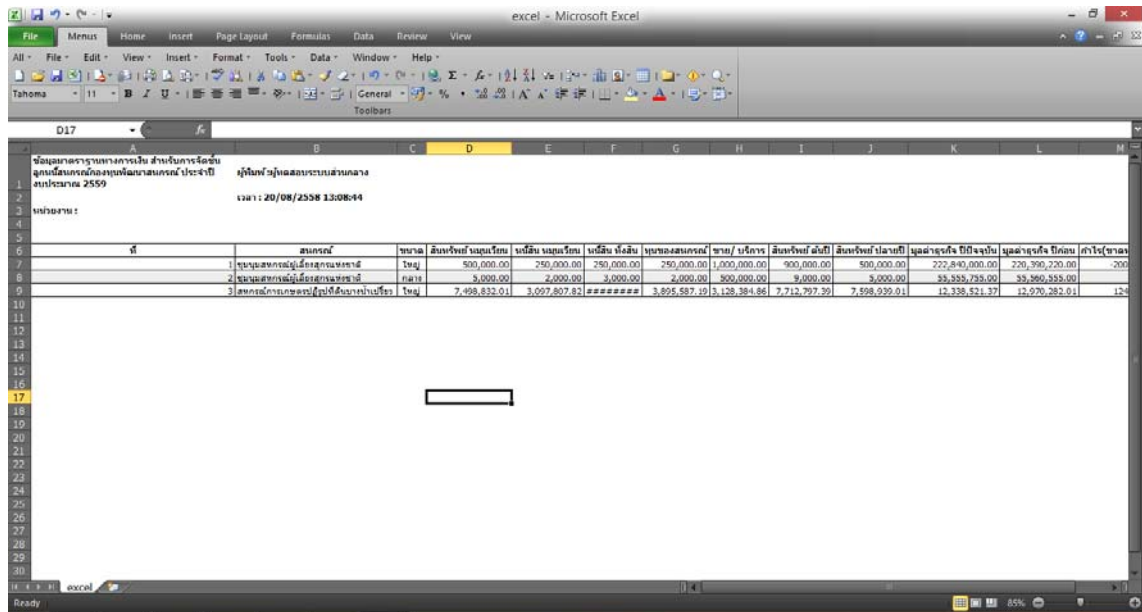

c) การออกรายงานข้อมูลมาตรฐานทางการเงินเป็นไฟล์ Document
- คลิกปุ่ม สร้าง Document

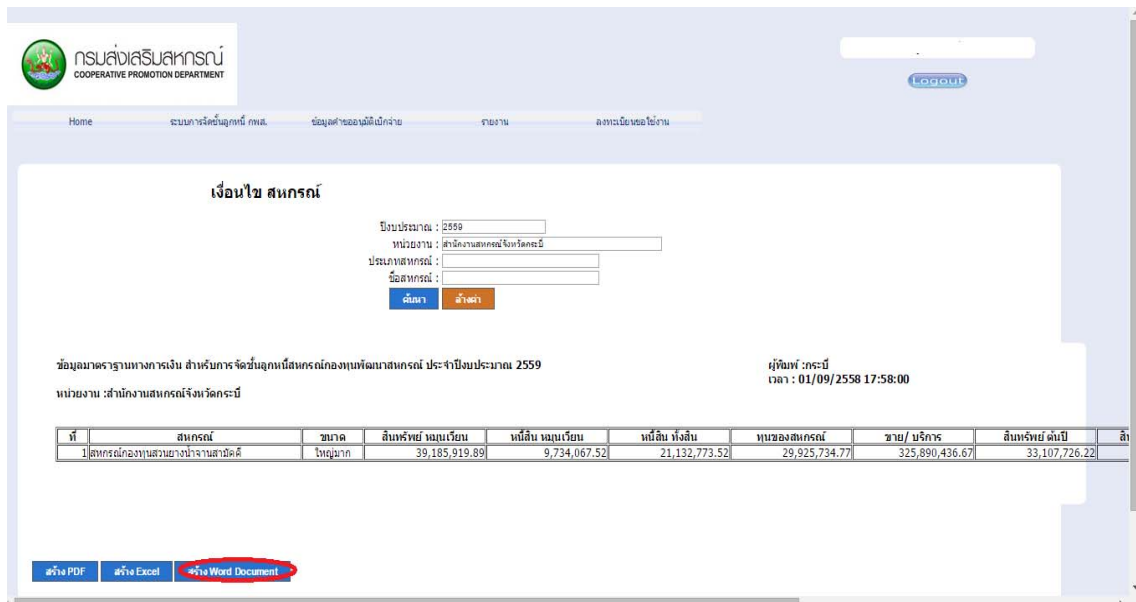

จะปรากฏดังภาพด้านล่าง คลิกปุ่ม save เพื่อบันทึกลงเครื่อง

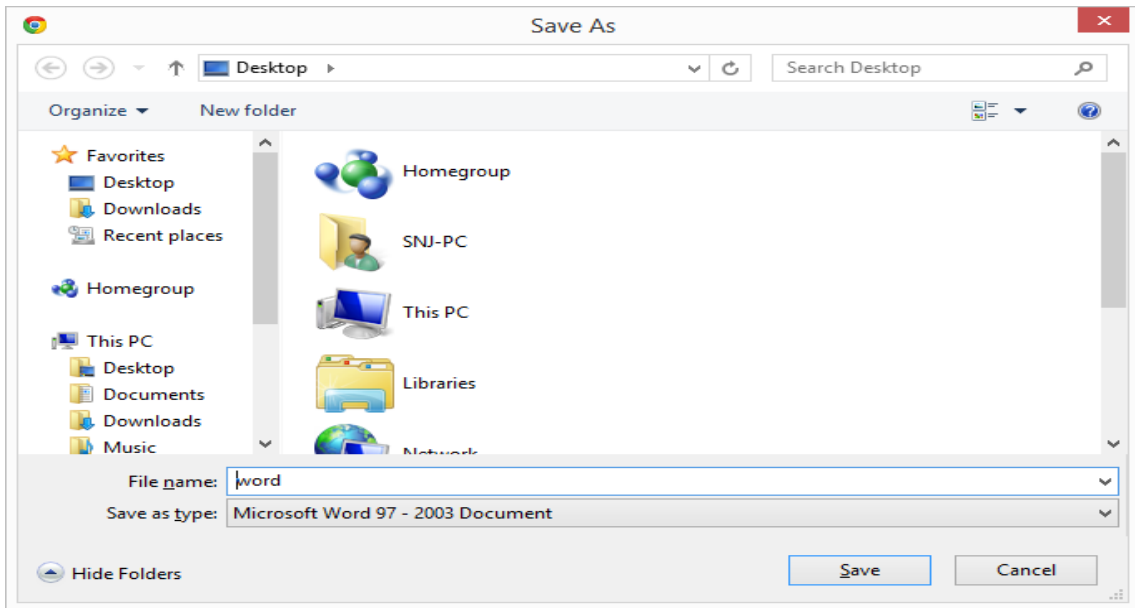

ตัวอย่างรายงานข้อมูลมาตรฐานทางการเงินที่เป็นไฟล์ Document

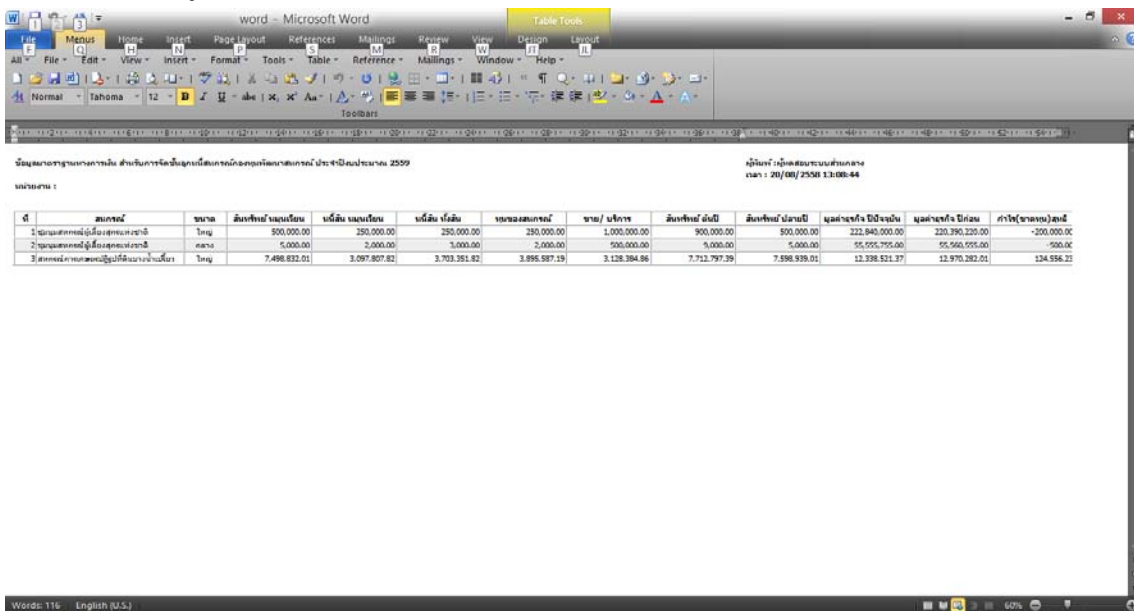

รายงานผลการวิเคราะห์ห่วงเงินกู้ตามการจัดชั้น

2.2 เลือกเมนู รายงาน

2.1 เลือกเมนู รายงานผลการวิเคราะห์ห่วงเงินกู้ตามการจัดชั้น

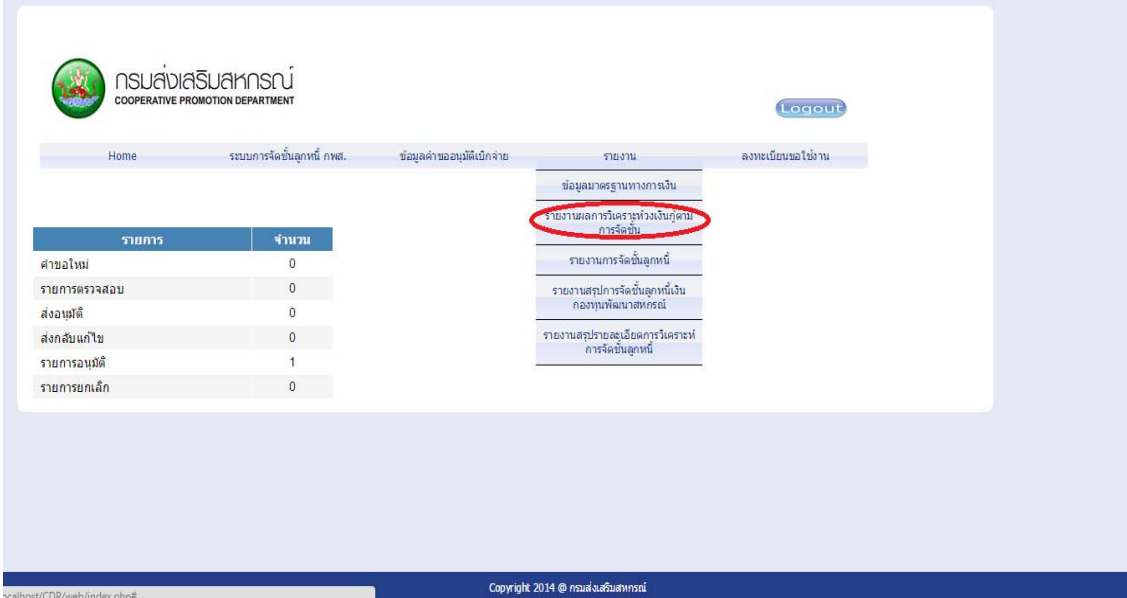

กรรณส่งเสริมสหกรณ์
COOPERATIVE PROMOTION DEPARTMENT

Logout

Home ระบบการจัดชั้นลูกหนี้ กฟศ. ข้อมูลคำขออนุมัติเบิกจ่าย รายงาน ลงทะเบียนขอใช้งาน

รายการ	จำนวน
คำขอใหม่	0
รายการตรวจสอบ	0
ส่งอนุมัติ	0
ส่งกลับแก้ไข	0
รายการอนุมัติ	1
รายการยกเลิก	0

ข้อมูลมาตรฐานทางภาคพื้น
รายงานผลการวิเคราะห์ห่วงเงินกู้ตามการจัดชั้น
 รายงานการจัดชั้นลูกหนี้
 รายงานผลการจัดชั้นลูกหนี้เงินกองทุนพัฒนาสหกรณ์
 รายงานสรุปรายละเอียดการวิเคราะห์การจัดชั้นลูกหนี้

Copyright 2014 @ กรรณส่งเสริมสหกรณ์
 scallhost/CDP/web/index.php#

จะปรากฏดังภาพด้านล่าง

กรรณส่งเสริมสหกรณ์
COOPERATIVE PROMOTION DEPARTMENT

Logout

Home ระบบการจัดชั้นลูกหนี้ กฟศ. ข้อมูลคำขออนุมัติเบิกจ่าย รายงาน ลงทะเบียนขอใช้งาน

เงื่อนไข สหกรณ์

ปีงบประมาณ : 2559
 หน่วยงาน : V
 ประเภทสหกรณ์ :
 ชื่อสหกรณ์ :

ค้นหา ล้างค่า

2.2 ทำการกรอกประเภทและชื่อสหกรณ์ ในกรณีที่ต้องการเป็นรายสหกรณ์ จากนั้นทำการคลิกปุ่ม ค้นหา

กรณีส่งเสริมสหกรณ์
COOPERATIVE PROMOTION DEPARTMENT

Logout

Home ระบบการจัดชั้นลูกหนี้ กฟส. ข้อมูลคำขออนุมัติเบิกจ่าย รายงาน ลงทะเบียนขอใช้งาน

เงินไข สหกรณ์

ปีงบประมาณ : 2559

หน่วยงาน :

ประเภทสหกรณ์ :

ชื่อสหกรณ์ :

[ค้นหา](#) [ล้างค่า](#)

จะปรากฏดังภาพด้านล่าง

กรณีส่งเสริมสหกรณ์
COOPERATIVE PROMOTION DEPARTMENT

Logout

Home ระบบการจัดชั้นลูกหนี้ กฟส. ข้อมูลคำขออนุมัติเบิกจ่าย รายงาน ลงทะเบียนขอใช้งาน

เงินไข สหกรณ์

ปีงบประมาณ : 2559

หน่วยงาน : สำนักงานสหกรณ์จังหวัดศรีสะเกษ

ประเภทสหกรณ์ :

ชื่อสหกรณ์ :

[ค้นหา](#) [ล้างค่า](#)

รายงานผลการวิเคราะห์วงเงินกู้ด้านการจัดชั้นลูกหนี้กองทุนพัฒนาสหกรณ์ ณ วันที่ 01/09/2558 ผู้พิมพ์ : ระเบียบ เวลา : 01/09/2558 18:01:41

หน่วยงาน : สำนักงานสหกรณ์จังหวัดศรีสะเกษ

ที่	สหกรณ์	ประเภท	เกณฑ์การพิจารณาวงเงินกู้				จำนวนเท่า ของทุน สหกรณ์	ทุนของสหกรณ์ (บาท)	
			ชั้นลูกหนี้ กฟส.	คะแนน	ขนาด สหกรณ์	คะแนน			
1	สหกรณ์กองทุนธนาคารบ้านสามัคคี	สหกรณ์การเกษตร	C	8	ใหญ่มาก	10	18	10.80	29,925,734.77

[สร้าง PDF](#) [สร้าง Excel](#) [สร้าง Word Document](#)

2.4 การออกรายงานผลการวิเคราะห์ห่วงเงินกู้ตามการจัดชั้นในแต่ละรูปแบบ

a) การออกรายงานผลการวิเคราะห์ห่วงเงินกู้ตามการจัดชั้นเป็นไฟล์ PDF

- คลิกปุ่ม สร้าง PDF

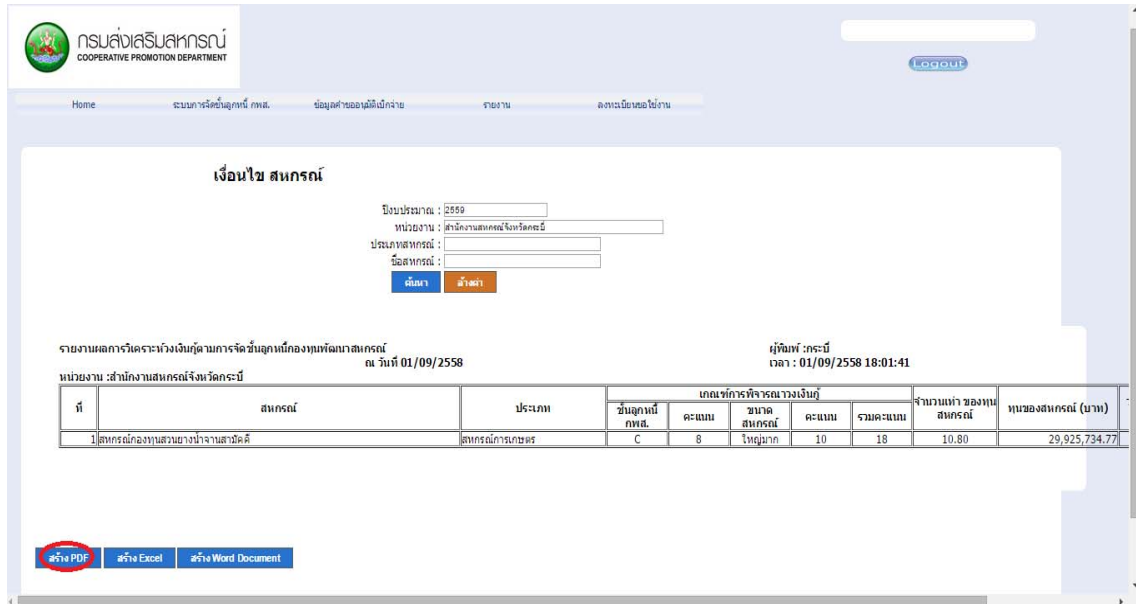

จะปรากฏดังภาพด้านล่าง

คลิกปุ่ม

เพื่อทำการบันทึกผลเครื่อง

คลิกปุ่ม save เพื่อบันทึกลงเครื่อง

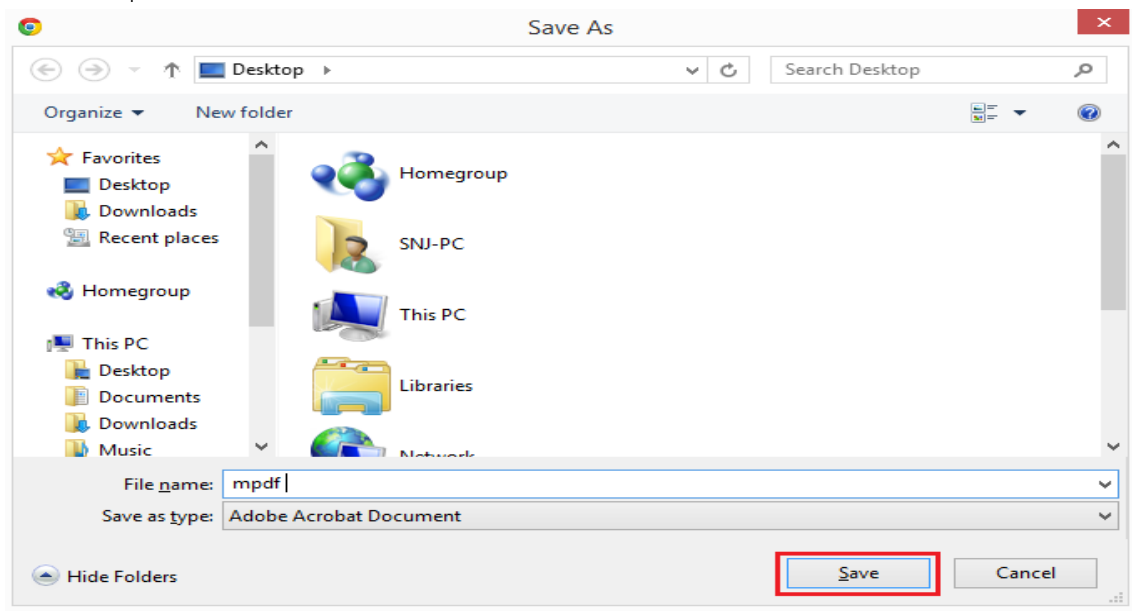

ตัวอย่างรายงานผลการวิเคราะห์หนี้เงินกู้ตามการจัดชั้นที่เป็นไฟล์ PDF

ลำดับ	ประเภท	ประเภทการพิจารณาหนี้				จำนวนหนี้คงค้าง	จำนวนหนี้คงค้าง (บาท)	จำนวนหนี้คงค้าง (บาท)		
		เงินกู้ปกติ	เงินกู้เสี่ยง	เงินกู้สงสัย	เงินกู้สงสัย					
1	ลูกหนี้สหกรณ์ออมทรัพย์สหกรณ์	สหกรณ์การเกษตร	C	8	กลาง	8	16	9.60	2,000.00	19,200.00
2	ลูกหนี้สหกรณ์ออมทรัพย์สหกรณ์	สหกรณ์การเกษตร	C	8	ใหญ่	9	17	10.20	250,000.00	2,550,000.00
3	สหกรณ์การเกษตรประมงที่สามบ้านเขว	สหกรณ์การเกษตร	B	9	ใหญ่	9	18	10.80	3,895,587.19	42,072,341.65

b) การออกรายงานผลการวิเคราะห์ห่วงเงินกู้ตามการจัดชั้นเป็นไฟล์ Excel
- คลิกปุ่ม สร้าง Excel

เงินไข สหกรณ์

ปีงบประมาณ : 2559
 หน่วยงาน : สำนักงานสหกรณ์จังหวัดชลบุรี
 ประเภทสหกรณ์ :
 ชื่อสหกรณ์ :

ค้นหา ล้างค่า

รายงานผลการวิเคราะห์ห่วงเงินกู้ตามการจัดชั้นลูกหนี้กองทุนพัฒนาสหกรณ์ ณ วันที่ 01/09/2558 ผู้พิมพ์ : กระบี่ เวลา : 01/09/2558 18:01:41

ที่	สหกรณ์	ประเภท	ผลการพิจารณาห่วงเงินกู้				จำนวนเท่า ของสหกรณ์	ทุนของสหกรณ์ (บาท)	
			ชั้นลูกหนี้ กทส.	คะแนน	ขนาด สหกรณ์	คะแนน			
1	สหกรณ์ผู้กองงานสวนยางป่าจางสามัคคี	สหกรณ์การเกษตร	C	8	ใหญ่มาก	10	18	10.80	29,925,734.77

สร้าง PDF **สร้าง Excel** สร้าง Word Document

จะปรากฏดังภาพด้านล่าง คลิกปุ่ม save เพื่อบันทึกลงเครื่อง

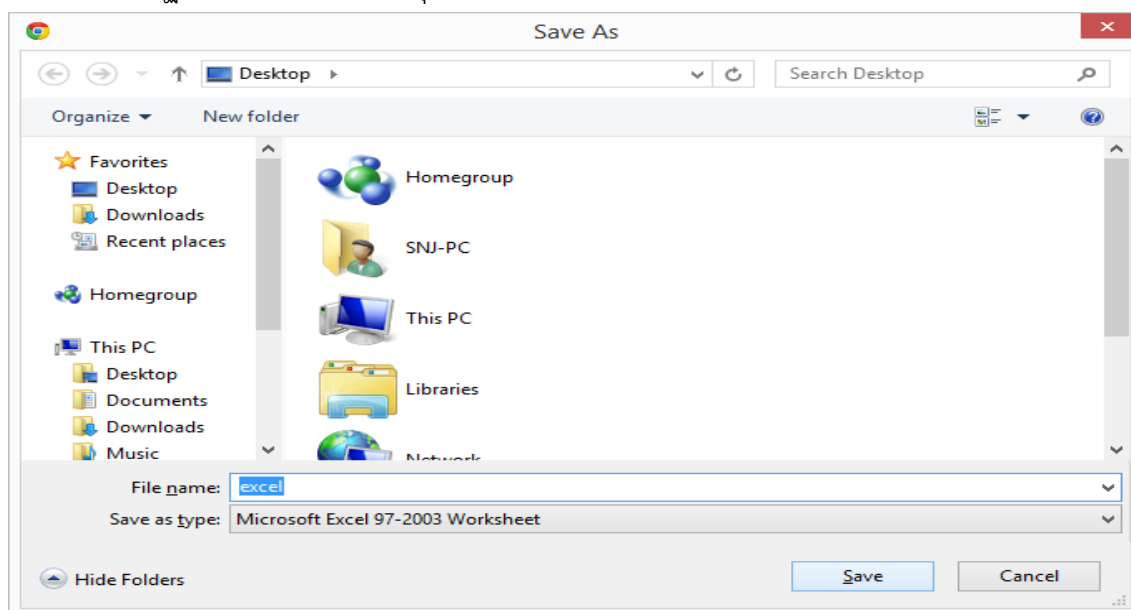

ตัวอย่างรายงานผลการวิเคราะห์วงเงินกู้ตามการจัดชั้นที่เป็นไฟล์ Excel

ที่	สหกรณ์	ประเภท	เกณฑ์การพิจารณาวงเงินกู้				จำนวนเท่า ของทุนสหกรณ์	ทุนของสหกรณ์ (บาท)	วงเงินกู้รวม หมดอายุไม่เกิน (บาท)	
			ชั้นลูกหนี้ กฟส.	คะแนน	ขนาด สหกรณ์	คะแนน				
1	สหกรณ์สหกรณ์ส่งเสริมสหกรณ์	สหกรณ์เกษตร	C	8	ขนาดใหญ่	8	16	4.8	3,000.00	18,300.00
2	สหกรณ์สหกรณ์ส่งเสริมสหกรณ์	สหกรณ์เกษตร	C	8	ใหญ่	9	17	10.2	250,000.00	2,500,000.00
3	สหกรณ์สหกรณ์ส่งเสริมสหกรณ์	สหกรณ์เกษตร	B	9	ใหญ่	9	18	10.8	3,895,587.19	42,072,341.65

c) การออกรายงานผลการวิเคราะห์วงเงินกู้ตามการจัดชั้นเป็นไฟล์ Document
- คลิกปุ่ม สร้าง Document

รายงานผลการวิเคราะห์วงเงินกู้ตามการจัดชั้นลูกหนี้กองทุนพัฒนาสหกรณ์

หน่วยงาน : สำนักงานสหกรณ์จังหวัดกระบี่

วันที่ : 01/09/2558

ผู้พิมพ์ : กระบี

เวลา : 01/09/2558 18:01:41

ที่	สหกรณ์	ประเภท	เกณฑ์การพิจารณาวงเงินกู้				จำนวนเท่า ของทุนสหกรณ์	ทุนของสหกรณ์ (บาท)	
			ชั้นลูกหนี้ กฟส.	คะแนน	ขนาด สหกรณ์	คะแนน			
1	สหกรณ์สหกรณ์ส่งเสริมสหกรณ์	สหกรณ์เกษตร	C	8	ใหญ่มาก	10	18	10.80	29,925,734.77

Buttons: สร้าง PDF, สร้าง Excel, **สร้าง Word Document**

จะปรากฏดังภาพด้านล่าง คลิกปุ่ม save เพื่อบันทึกลงเครื่อง

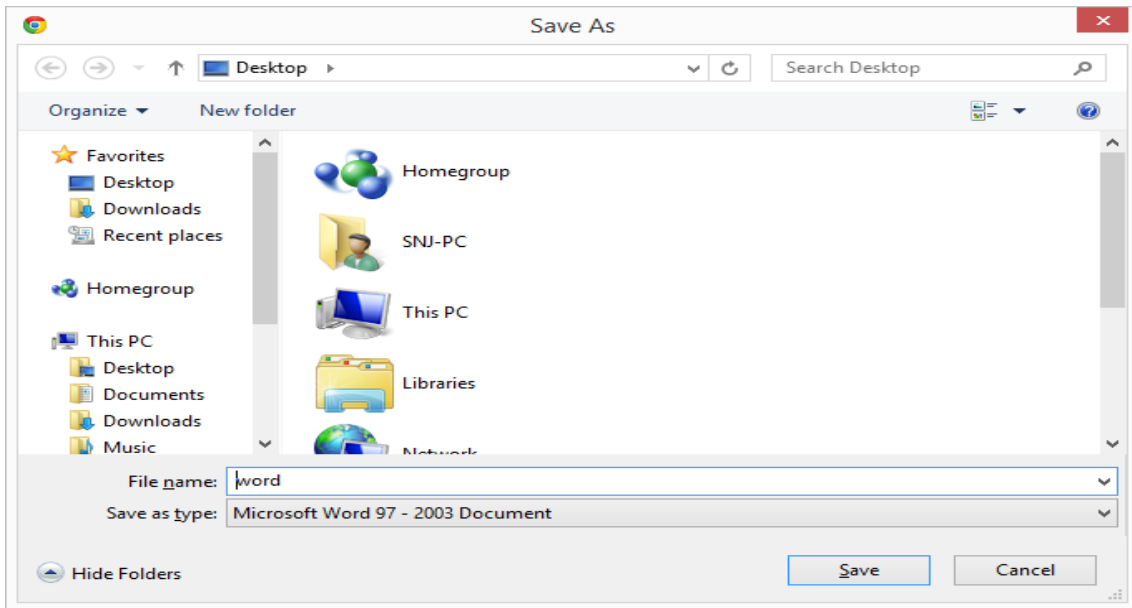

ตัวอย่างรายงานผลการวิเคราะห์เงินกู้ตามการจัดชั้นที่เป็นไฟล์ Document

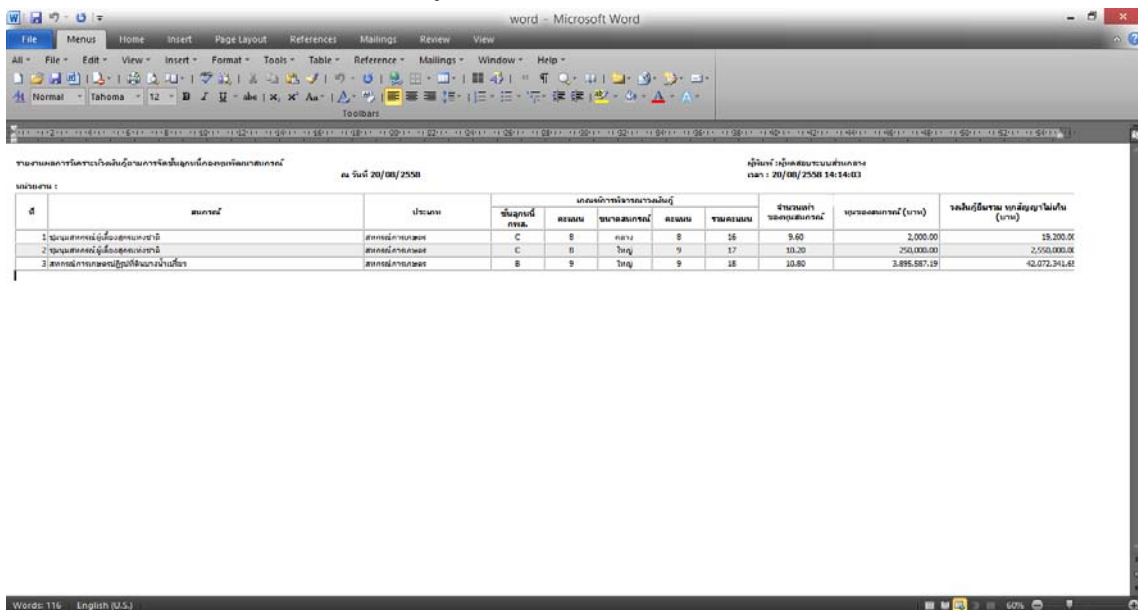

รายงานการจัดชั้นลูกหนี้

3.1 เลือกเมนู รายงาน

3.2 เลือกเมนู รายงานการจัดชั้นลูกหนี้

รายการ	จำนวน
คำขอใหม่	0
รายการตรวจสอบ	0
ส่งอนุมัติ	0
ส่งกลับแก้ไข	0
รายการอนุมัติ	1
รายการยกเลิก	0

On the right side of the page, there is a vertical menu with the following items: ข้อมูลตามฐานทางการเงิน, รายงานผลการวิเคราะห์วงเงินกู้ตามการจัดชั้น, **รายงานการจัดชั้นลูกหนี้** (highlighted with a red circle), รายงานสรุปการจัดชั้นลูกหนี้เงินกองทุนพัฒนาสหกรณ์, and รายงานสรุปรายละเอียดการวิเคราะห์การจัดชั้นลูกหนี้. At the bottom of the page, the URL 'localhost/CDP/web/index.php#' and 'Copyright 2014 @ กรมส่งเสริมสหกรณ์' are visible.

จะปรากฏดังภาพด้านล่าง

3.1 ทำการกรอกประเภทและชื่อสหกรณ์ ในกรณีที่ต้องการเป็นรายสหกรณ์ จากนั้นทำการคลิกปุ่มค้นหา

กรณีส่งเสริมสหกรณ์
COOPERATIVE PROMOTION DEPARTMENT

Logout

Home ระบบการจัดชั้นลูกหนี้ กทส. ข้อมูลค่าของบัญชีแยกจ่าย รายงาน ลงทะเบียนขอใช้งาน

เงื่อนไข สหกรณ์

ปีงบประมาณ : 2559
 หน่วยงาน :
 ประเภทสหกรณ์ :
 ชื่อสหกรณ์ :

[ค้นหา](#) [ล้างค่า](#)

จะปรากฏดังภาพด้านล่าง

กรณีส่งเสริมสหกรณ์
COOPERATIVE PROMOTION DEPARTMENT

Logout

Home ระบบการจัดชั้นลูกหนี้ กทส. ข้อมูลค่าของบัญชีแยกจ่าย รายงาน ลงทะเบียนขอใช้งาน

เงื่อนไข สหกรณ์

ปีงบประมาณ : 2559
 หน่วยงาน : สำนักงานสหกรณ์จังหวัดระยอง
 ประเภทสหกรณ์ :
 ชื่อสหกรณ์ :

[ค้นหา](#) [ล้างค่า](#)

รายงานการจัดชั้นลูกหนี้กองทุนพัฒนาสหกรณ์โดยมัลลิกณพโพธิ์ ประจําปีงบประมาณ 2559

หน่วยงาน : สำนักงานสหกรณ์จังหวัดระยอง

ที่	สหกรณ์	ขนาดสหกรณ์	มาตรฐานทางการเงิน										การควบคุมภายในของสหกรณ์ (คะแนน)	บัญชีทางการเงิน (คะแนน)	รวมคะแนน	ผลการจัดชั้น	
			ทุนหมุนเวียน	คะแนน	หนี้สิน : ทุน	คะแนน	การมองความเสี่ยงเชิงรุก	คะแนน	เติบโตธุรกิจ	คะแนน	กำไรสุทธิ	คะแนน					คะแนนรวม
1	สหกรณ์กองทุนสวนยางบ้านสามัคคี	ใหญ่ภาค	4.03	2	0.71	1	7.74	2	15.04	2	3.17	1	8	6	6	20	C

[สร้าง PDF](#) [สร้าง Excel](#) [สร้าง Word Document](#)

3.4 การออกรายงานการจัดชั้นลูกหนี้ในแต่ละรูปแบบ

a) การออกรายงานการจัดชั้นลูกหนี้เป็นไฟล์ PDF

- คลิกปุ่ม สร้าง PDF

จะปรากฏดังภาพด้านล่าง

คลิกปุ่ม

เพื่อทำการบันทึกลงเครื่อง

b) การออกรายงานการจัดชั้นลูกหนี้เป็นไฟล์ Excel
- คลิกปุ่ม สร้าง Excel

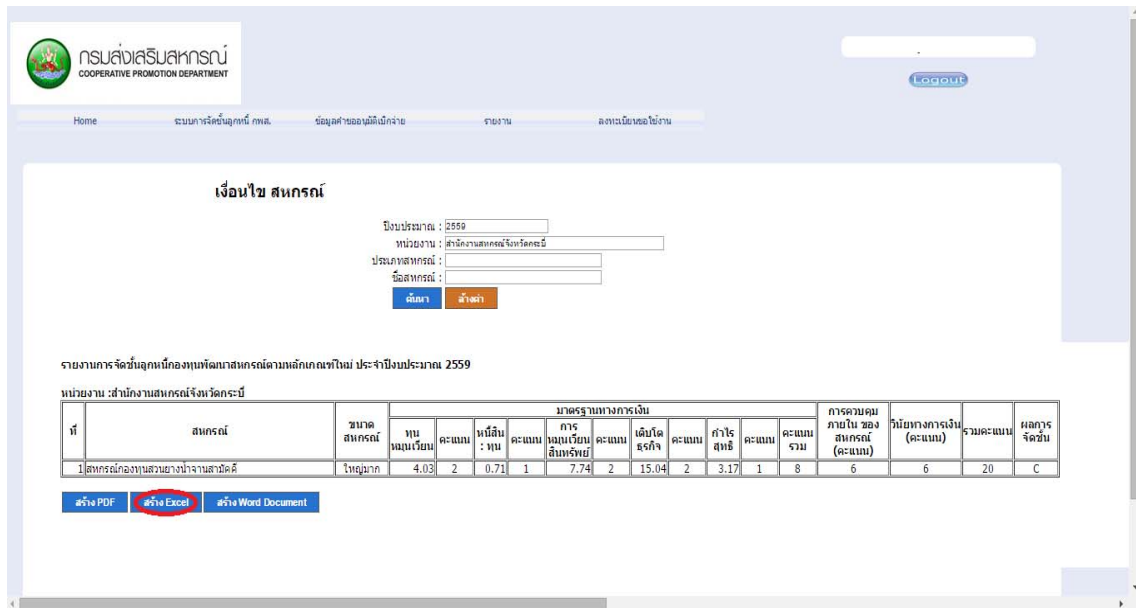

จะปรากฏดังภาพด้านล่าง คลิกปุ่ม save เพื่อบันทึกลงเครื่อง

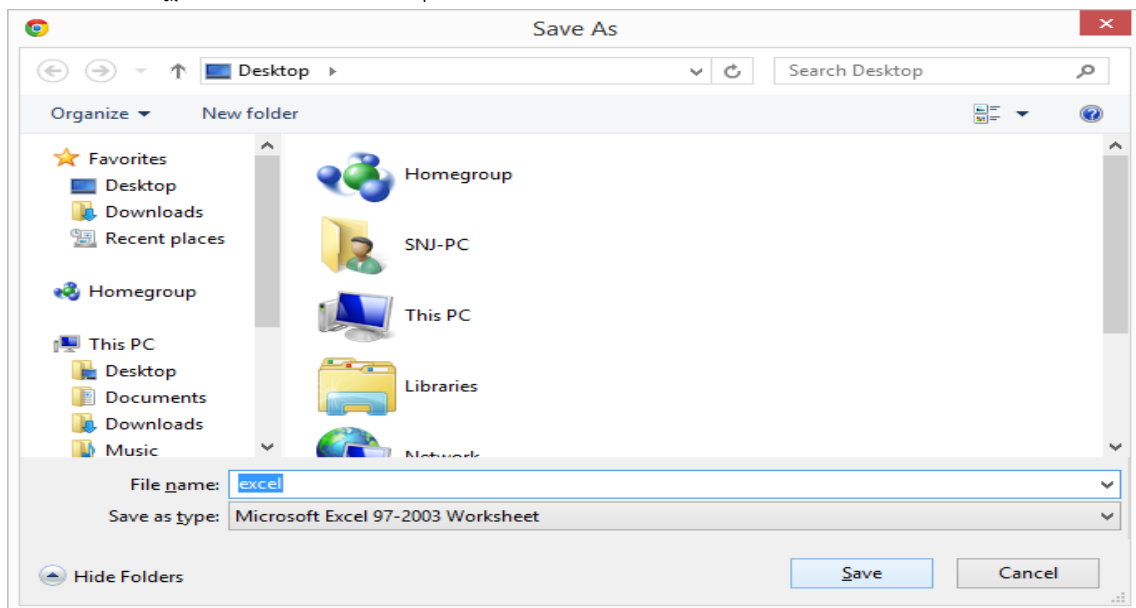

ตัวอย่างรายงานการจัดชั้นลูกหนี้ที่เป็นไฟล์ Excel

ที่	สหกรณ์	ขนาด สหกรณ์	มาตรฐานทางการเงิน											
			ทุน	หนี้สิน	การหมุนเวียน	กำไรสุทธิ	กำไรสุทธิต่อหุ้น	กำไรสุทธิต่อหน่วย	กำไรสุทธิต่อคน	การรวมหนี้สินของสหกรณ์				
1	ชุมชนสหกรณ์ผู้เลี้ยงสุกนพพรชัย	ใหญ่	2	2	1	1	1.43	2	1.11	1	-20	1	7	6
2	ชุมชนสหกรณ์ผู้เลี้ยงสุกนพพรชัย	กลาง	2.5	2	1.3	1	71.43	2	-0.01	1	-0.1	1	7	5
3	สหกรณ์การเกษตรผู้ปลูกข้าวโพด	ใหญ่	2.42	2	0.95	1	0.41	1	-4.87	1	3.98	2	7	8

c) การออกรายงานการจัดชั้นลูกหนี้เป็นไฟล์ Document

- คลิกปุ่ม สร้าง Document

เงินใน สหกรณ์

ปีงบประมาณ : 2559
 หน่วยงาน : สำนักงานสหกรณ์จังหวัดกระบี่
 ประเภทสหกรณ์ :
 ชื่อสหกรณ์ :
 ค้นหา สร้าง

รายงานการจัดชั้นลูกหนี้กองทุนพัฒนาสหกรณ์โดยมอเล็กนพพรชัย ประจำปีงบประมาณ 2559
 หน่วยงาน : สำนักงานสหกรณ์จังหวัดกระบี่

ที่	สหกรณ์	ขนาด สหกรณ์	มาตรฐานทางการเงิน								การควบคุมภายในของสหกรณ์ (คะแนน)	ที่ยอมก่างเงิน (คะแนน)	รวมคะแนน	ผลการจัดชั้น			
			ทุน	หนี้สิน	การหมุนเวียน	กำไรสุทธิ	กำไรสุทธิต่อหุ้น	กำไรสุทธิต่อหน่วย	กำไรสุทธิต่อคน	การรวมหนี้สินของสหกรณ์							
1	สหกรณ์กองทุนรวงข้าวจำนลานผดชี	ใหญ่มาก	4.03	2	0.71	1	7.74	2	15.04	2	3.17	1	8	6	6	20	C

สร้าง PDF สร้าง Excel **สร้าง Word Document**

จะปรากฏดังภาพด้านล่าง คลิกปุ่ม save เพื่อบันทึกลงเครื่อง

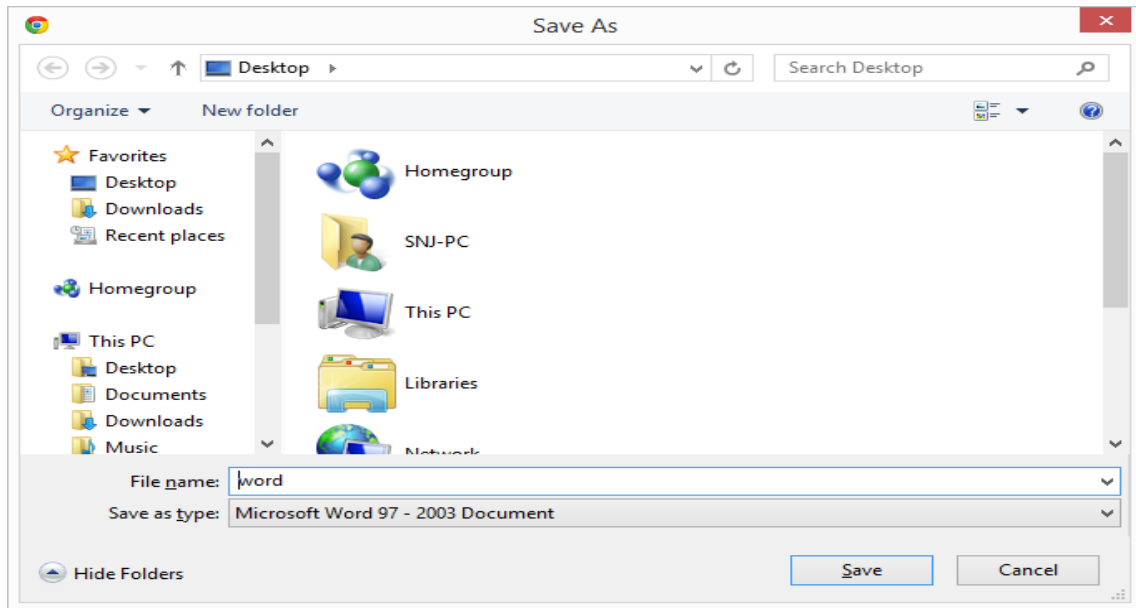

ตัวอย่างรายงานการจัดชั้นลูกหนี้ที่เป็นไฟล์ Document

word - Microsoft Word

File Menu Home Insert Page Layout References Mailings Review View

All File Edit View Insert Format Tools Table Reference Mailings Window Help

Normal Tahoma 12 B I U X Aa

รายงานการจัดชั้นลูกหนี้กองทุนพัฒนาสหกรณ์ตามหลักเกณฑ์ใหม่ ประจำปีงบประมาณ 2559

ผู้พิมพ์ : ผู้ทดสอบระบบส่วนกลาง
เวลา : 20/08/2558 14:35:19

หน่วยงาน :

ที่	สหกรณ์	ขนาดสหกรณ์	มาตรฐานทางการเงิน										การควบคุมภายในของสหกรณ์ (คะแนน)	ร้อยละทางการเงิน (คะแนน)	รวมคะแนน	ผลการจัดชั้น	
			ทุนหมุนเวียน	คะแนน	หนี้สิน : ทุน	คะแนน	การหมุนเวียนสินทรัพย์	คะแนน	เดบิตธุรกิจ	คะแนน	กำไรสุทธิ	คะแนน					คะแนนรวม
1	สหกรณ์สหกรณ์ผู้เลี้ยงสุกรแห่งชาติ	ใหญ่	2.00	2	1.00	1	1.43	2	1.11	1	-20.00	1	7	6	8	21	C
2	สหกรณ์สหกรณ์ผู้เลี้ยงสุกรแห่งชาติ	กลาง	2.50	2	1.50	1	71.43	2	-0.01	1	-0.10	1	7	5	6	18	C
3	สหกรณ์การเกษตรปฎิรูปที่ดินบางน้ำเปรี้ยว	ใหญ่	2.42	2	0.95	1	0.41	1	-4.87	1	3.98	2	7	8	8	23	B

Words: 139 English (U.S.) 60%

รายงานสรุปการจัดชั้นลูกหนี้เงินกองทุนพัฒนาสหกรณ์

4.1 เลือกเมนู รายงาน

4.2 เลือกเมนู รายงานสรุปการจัดชั้นลูกหนี้เงินกองทุนพัฒนาสหกรณ์

กรมส่งเสริมสหกรณ์
COOPERATIVE PROMOTION DEPARTMENT

Logout

Home ระบบการจัดชั้นลูกหนี้ กฟส. ข้อมูลค่าของนิติบุคคล รายงาน ลงทะเบียนขอใช้งาน

รายการ	จำนวน
ค้าขงใหม่	0
รายการตรวจสอบ	0
ส่งมอบได้	0
ส่งมอบแก้ไข	0
รายการอนุมัติ	1
รายการยกเลิก	0

- ข้อมูลมาตรฐานทางการเงิน
- รายงานผลการวิเคราะห์วงเงินกู้ตามการจัดชั้น
- รายงานการจัดชั้นลูกหนี้
- รายงานสรุปการจัดชั้นลูกหนี้เงินกองทุนพัฒนาสหกรณ์**
- รายงานสรปรายละเอียดการวิเคราะห์การจัดชั้นลูกหนี้

ocalhost/CDP/web/index.php# Copyright 2014 @ กรมส่งเสริมสหกรณ์

จะปรากฏดังภาพด้านล่าง

กรมส่งเสริมสหกรณ์
COOPERATIVE PROMOTION DEPARTMENT

Logout

Home ระบบการจัดชั้นลูกหนี้ กฟส. ข้อมูลค่าของนิติบุคคล รายงาน ลงทะเบียนขอใช้งาน

เงินไซ สหกรณ์

مبلغประมาณ : 2559

หน่วยงาน :

ประเภทสหกรณ์ :

ชื่อสหกรณ์ :

ค้นหา ล้างค่า

4.3 ทำการกรอกประเภทและชื่อสหกรณ์ ในกรณีที่ต้องการเป็นรายสหกรณ์ จากนั้นทำการคลิกปุ่มค้นหา

กรณส่งเสริมสหกรณ์
COOPERATIVE PROMOTION DEPARTMENT

Home ระบบการจัดชั้นลูกหนี้ กฟส. ข้อมูลคำขออนุมัติเบิกจ่าย รายงาน ลงทะเบียนขอใช้งาน Logout

เงื่อนไข สหกรณ์

ปีงบประมาณ : 2559

หน่วยงาน :

ประเภทสหกรณ์ :

ชื่อสหกรณ์ :

จะปรากฏดังภาพด้านล่าง

กรณส่งเสริมสหกรณ์
COOPERATIVE PROMOTION DEPARTMENT

Home ระบบการจัดชั้นลูกหนี้ กฟส. ข้อมูลคำขออนุมัติเบิกจ่าย รายงาน ลงทะเบียนขอใช้งาน Logout

เงื่อนไข สหกรณ์

ปีงบประมาณ : 2559

หน่วยงาน : สำนักงานส่งเสริมสหกรณ์จังหวัดสระบุรี

ประเภทสหกรณ์ :

ชื่อสหกรณ์ :

รายงานสรุปการจัดชั้นลูกหนี้เงินกองทุนพัฒนาสหกรณ์ ประจำปีงบประมาณ 2559 ผู้พิมพ์ : กระบี่
เวลา : 01/09/2558 18:47:15

หน่วยงาน : สำนักงานส่งเสริมสหกรณ์จังหวัดสระบุรี

ที่	หน่วยงาน	ชั้นลูกหนี้				รวมสหกรณ์
		A	B	C	D	
1	กระบี่	0	0	1	0	1
	รวมสหกรณ์ทั้งสิ้น	0	0	1	0	1
	คิดเป็นเปอร์เซ็นต์	0%	0%	100%	0%	

4.4 การออกรายงานสรุปการจัดชั้นลูกหนี้เงินกองทุนพัฒนาสหกรณ์ในแต่ละรูปแบบ

a) การออกรายงานสรุปการจัดชั้นลูกหนี้เงินกองทุนพัฒนาสหกรณ์เป็นไฟล์ PDF

- คลิกปุ่ม สร้าง PDF

กรบส่งเสริมสหกรณ์
COOPERATIVE PROMOTION DEPARTMENT

Home ระบบการจัดชั้นลูกหนี้ กทส. ข้อมูลข่าวสารออนไลน์เกี่ยวกับ รายงาน ลงทะเบียนขอใช้งาน Logout

เงื่อนไข สหกรณ์

ปีงบประมาณ : 2559
 หน่วยงาน : สำนักงานสหกรณ์จังหวัดศรีสะเกษ
 ประเภทสหกรณ์ :
 ชื่อสหกรณ์ :
 ค้นหา ค้นหา

รายงานสรุปการจัดชั้นลูกหนี้เงินกองทุนพัฒนาสหกรณ์ ประจำปีงบประมาณ 2559 ผู้พิมพ์ : กระบี่
 หน่วยงาน : สำนักงานสหกรณ์จังหวัดศรีสะเกษ เวลา : 01/09/2558 18:47:15

ที่	หน่วยงาน	ชั้นลูกหนี้				รวมสหกรณ์
		A	B	C	D	
1 ตรี		0	0	1	0	1
	รวมสหกรณ์ทั้งสิ้น	0	0	1	0	1
	คิดเป็นเปอร์เซ็นต์	0%	0%	100%	0%	

สร้าง PDF สร้าง Excel สร้าง Word Document

จะปรากฏดังภาพด้านล่าง

รายงานสรุปการจัดชั้นลูกหนี้เงินกองทุนพัฒนาสหกรณ์ ผู้พิมพ์ : ผู้ใช้สหกรณ์ กทส.
 ประจำปีงบประมาณ 2559 เวลา : 20/08/2558 14:51:35

หน่วยงาน : สำนักงานส่งเสริมสหกรณ์ พื้นที่ 1

ที่	หน่วยงาน	ชั้นลูกหนี้				รวมสหกรณ์
		A	B	C	D	
1	สำนักงานส่งเสริมสหกรณ์ พื้นที่ 1	0	0	2	0	2
	รวมสหกรณ์ทั้งสิ้น	0	0	2	0	2
	คิดเป็นเปอร์เซ็นต์	0%	0%	100%	0%	

คลิกปุ่ม เพื่อทำการบันทึกลงเครื่อง

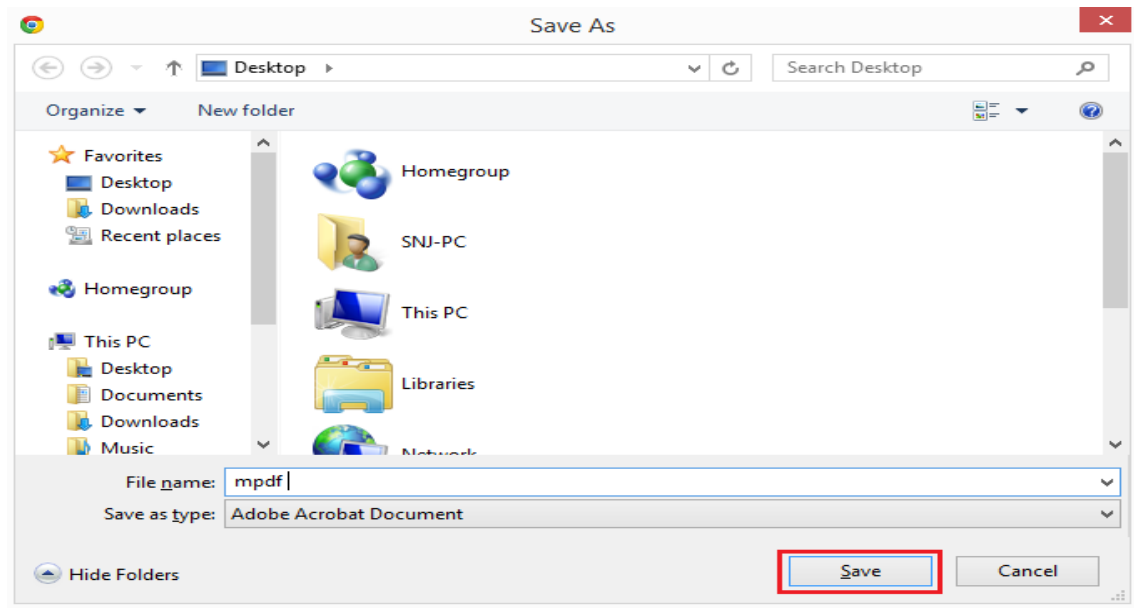

คลิกปุ่ม save เพื่อบันทึกลงเครื่อง

ตัวอย่างรายงานสรุปการจัดชั้นลูกหนี้เงินกองทุนพัฒนาสหกรณ์ที่เป็นไฟล์ PDF

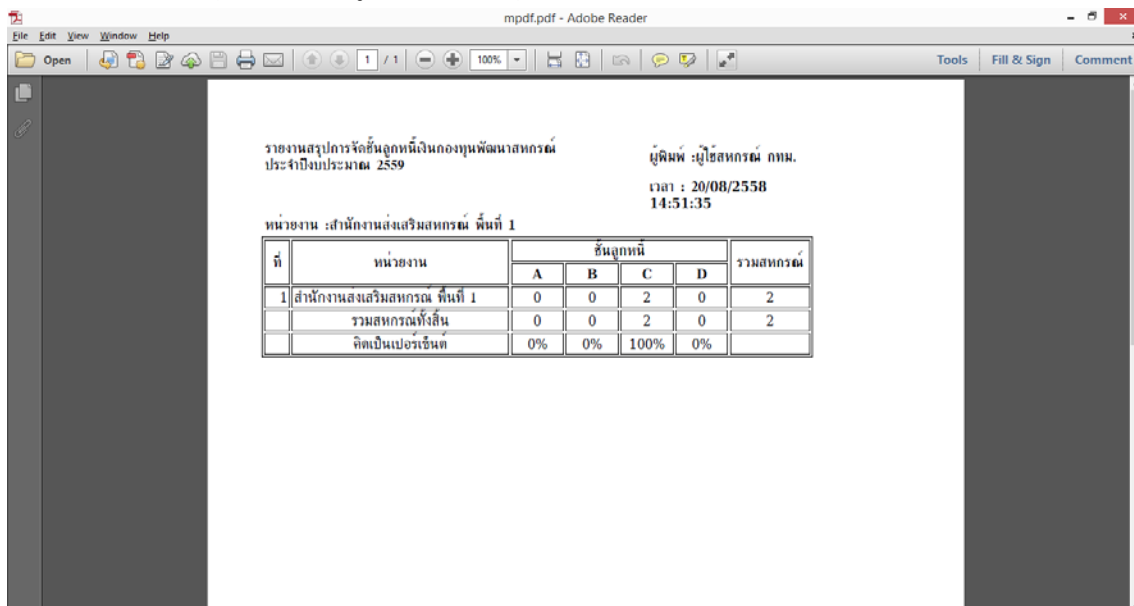

b) การออกรายงานสรุปการจัดชั้นลูกหนี้เงินกองทุนพัฒนาสหกรณ์เป็นไฟล์ Excel
- คลิกปุ่ม สร้าง Excel

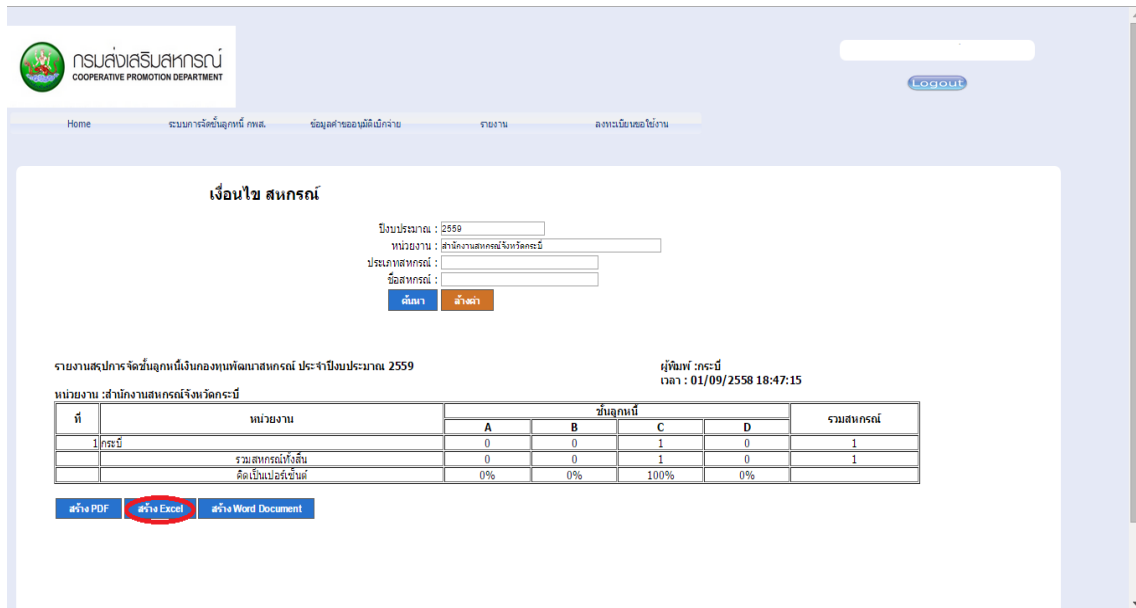

จะปรากฏดังภาพด้านล่าง

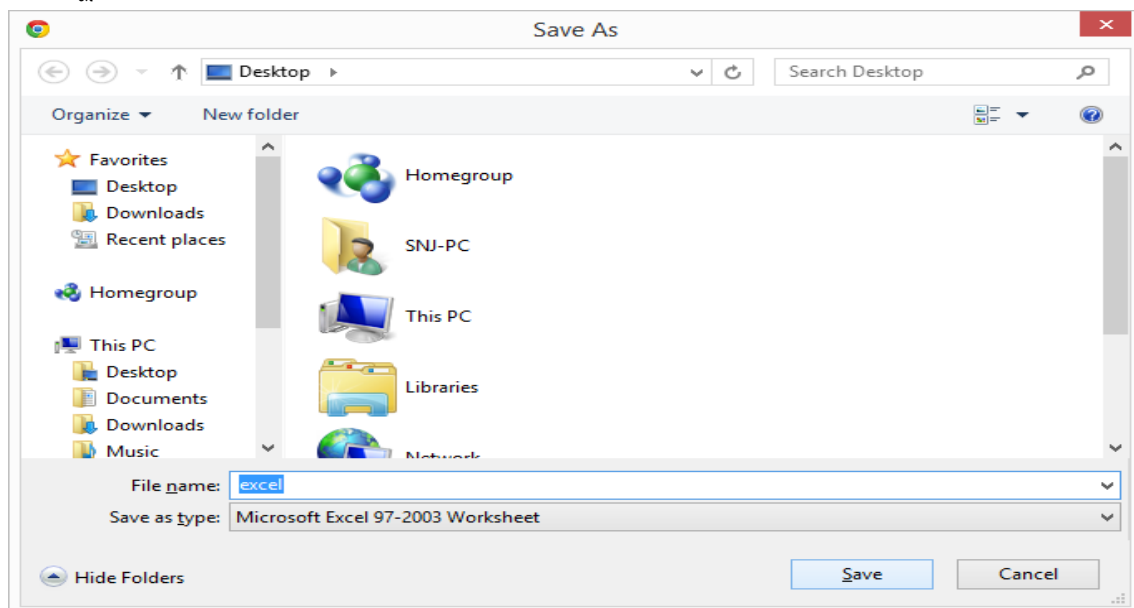

คลิกปุ่ม save เพื่อบันทึกลงเครื่อง

ตัวอย่างรายงานสรุปการจัดชั้นลูกหนี้เงินกองทุนพัฒนาสหกรณ์ที่เป็นไฟล์ Excel

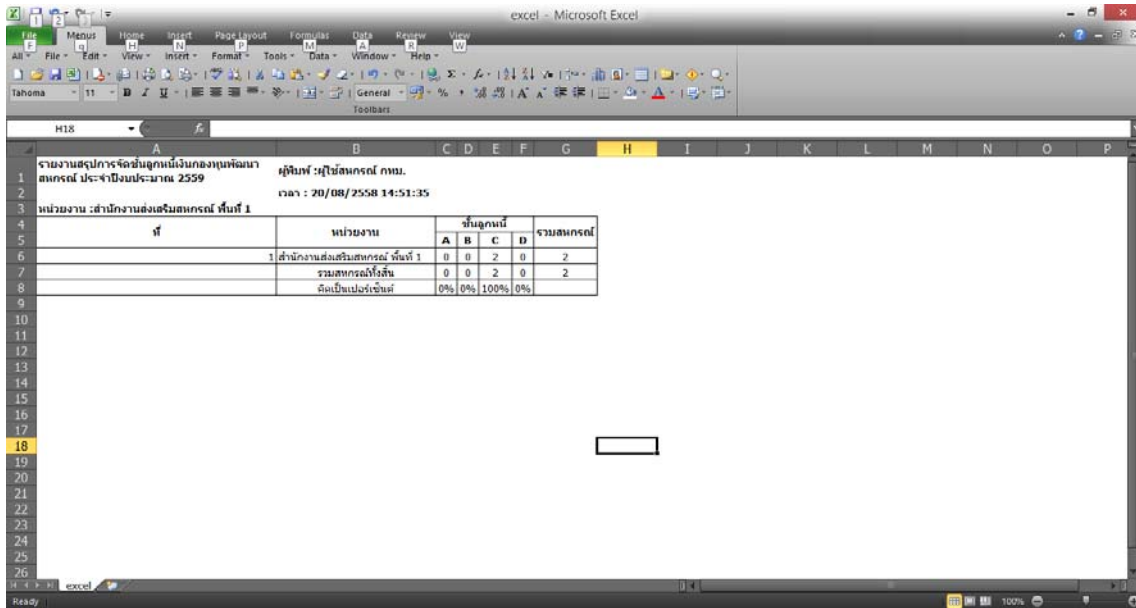

c) การออกรายงานสรุปการจัดชั้นลูกหนี้เงินกองทุนพัฒนาสหกรณ์เป็นไฟล์ Document
- คลิกปุ่ม สร้าง Document

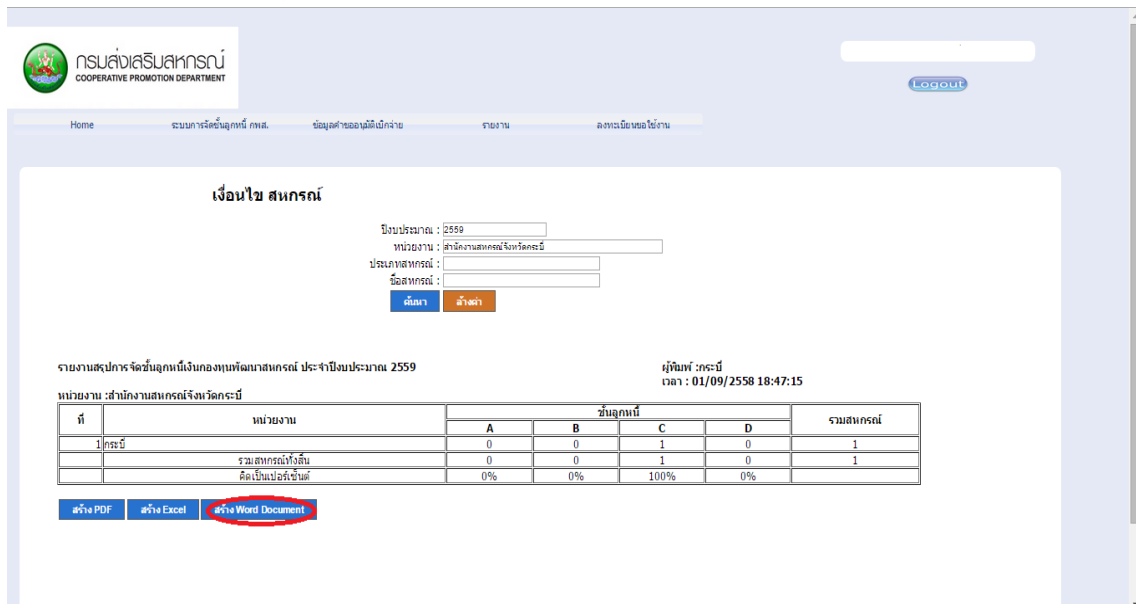

จะปรากฏดังภาพด้านล่าง คลิกปุ่ม save เพื่อบันทึกลงเครื่อง

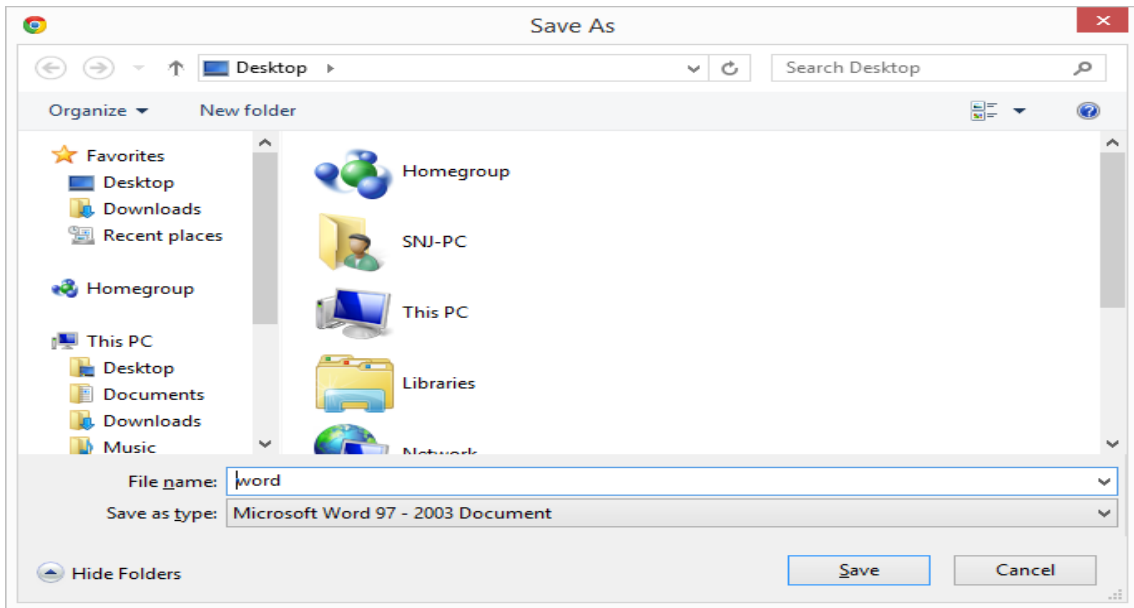

ตัวอย่างรายงานสรุปการจัดชั้นลูกหนี้เงินกองทุนพัฒนาสหกรณ์ที่เป็นไฟล์ Document

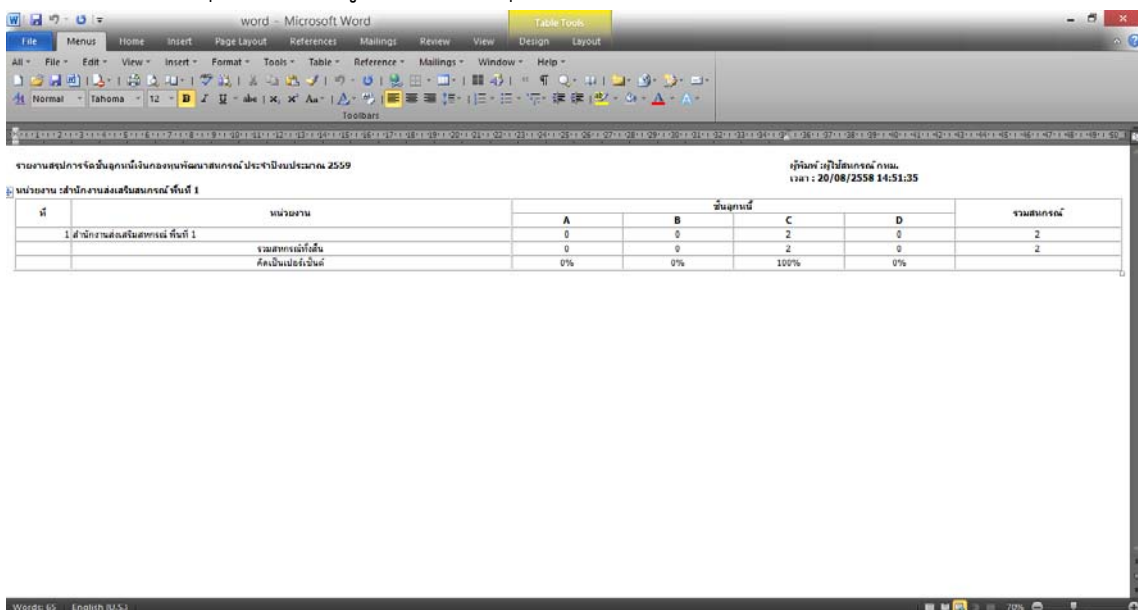

รายงานสรุปรายละเอียดการวิเคราะห์การจัดชั้นลูกหนี้

5.1 เลือกเมนู รายงาน

5.2 เลือกเมนู รายงานสรุปรายละเอียดการวิเคราะห์การจัดชั้นลูกหนี้

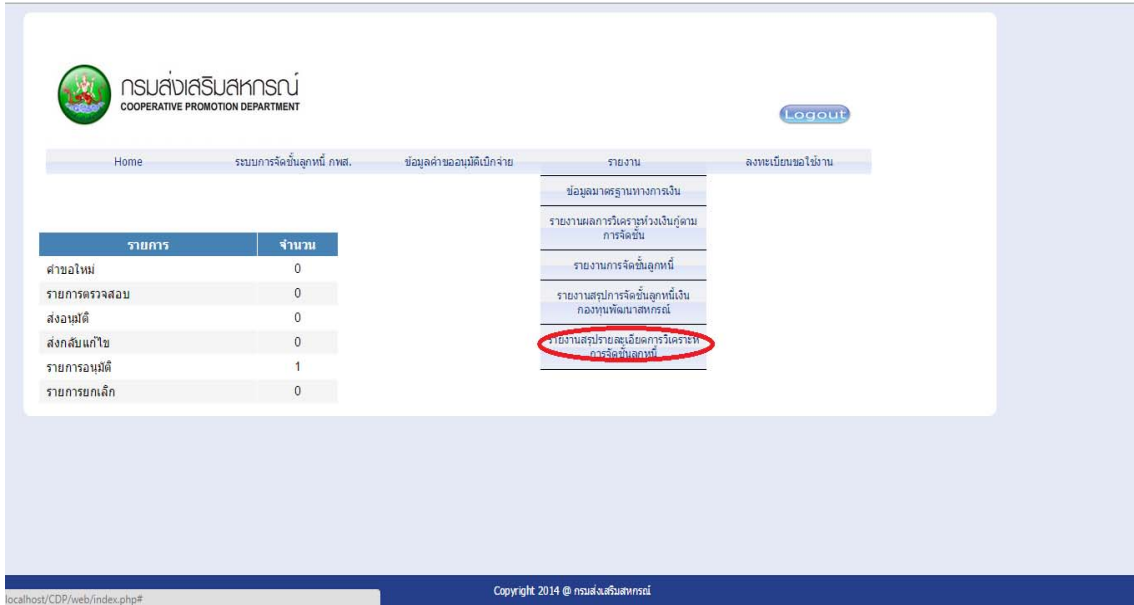

จะปรากฏดังภาพด้านล่าง

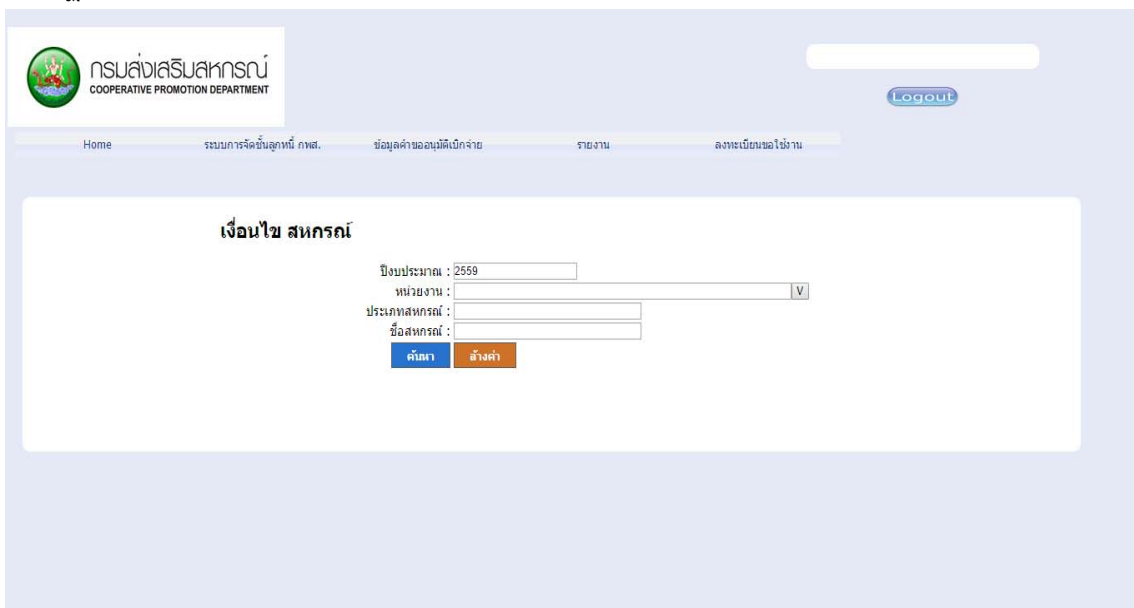

5.3 ทำการกรอกประเภทและชื่อสหกรณ์ ในกรณีที่ต้องการเป็นรายสหกรณ์ จากนั้นทำการคลิกปุ่มค้นหา

จะปรากฏดังภาพด้านล่าง

รายงานสรุปรายละเอียดการจัดชั้นลูกหนี้เงินกองทุนพัฒนาสหกรณ์ ประจำปีงบประมาณ 2559 ผู้พิมพ์ : ครัวเรือน
เวลา : 01/09/2558 18:52:08

หน่วยงาน : สำนักงานสหกรณ์จังหวัดกระบี่

ปี	หน่วยงาน	สหกรณ์การเกษตร				สหกรณ์ประมง				สหกรณ์นิคม				สหกรณ์ออมทรัพย์				สหกรณ์เจ้าค่า				สหกรณ์บริการ				สหกรณ์เครดิตยู			
		A	B	C	D	A	B	C	D	A	B	C	D	A	B	C	D	A	B	C	D	A	B	C	D				
1	ครัวเรือน	0	0	1	0	0	0	0	0	0	0	0	0	0	0	0	0	0	0	0	0	0	0	0	0	0			
รวมข้อมูลสหกรณ์ทั้งหมด		0	0	1	0	0	0	0	0	0	0	0	0	0	0	0	0	0	0	0	0	0	0	0	0	0			

สร้าง PDF สร้าง Excel สร้าง Word Document

5.4 การออกรายงานสรุปรายละเอียดการวิเคราะห์การจัดชั้นลูกหนี้ในแต่ละรูปแบบ

a) การออกรายงานสรุปรายละเอียดการวิเคราะห์การจัดชั้นลูกหนี้เป็นไฟล์ PDF

- คลิกปุ่ม สร้าง PDF

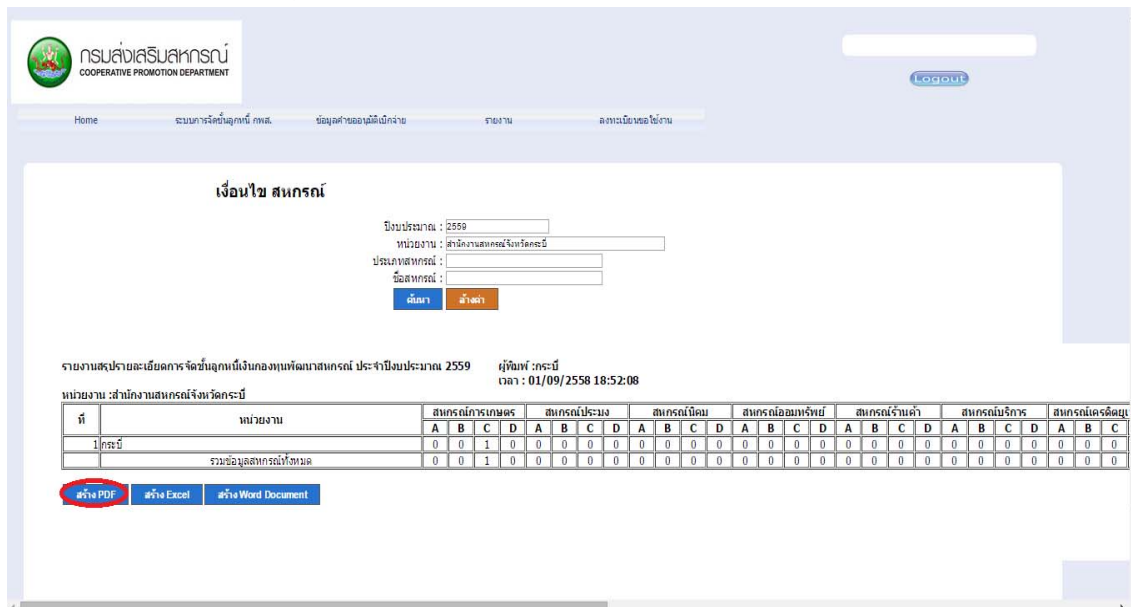

จะปรากฏดังภาพด้านล่าง

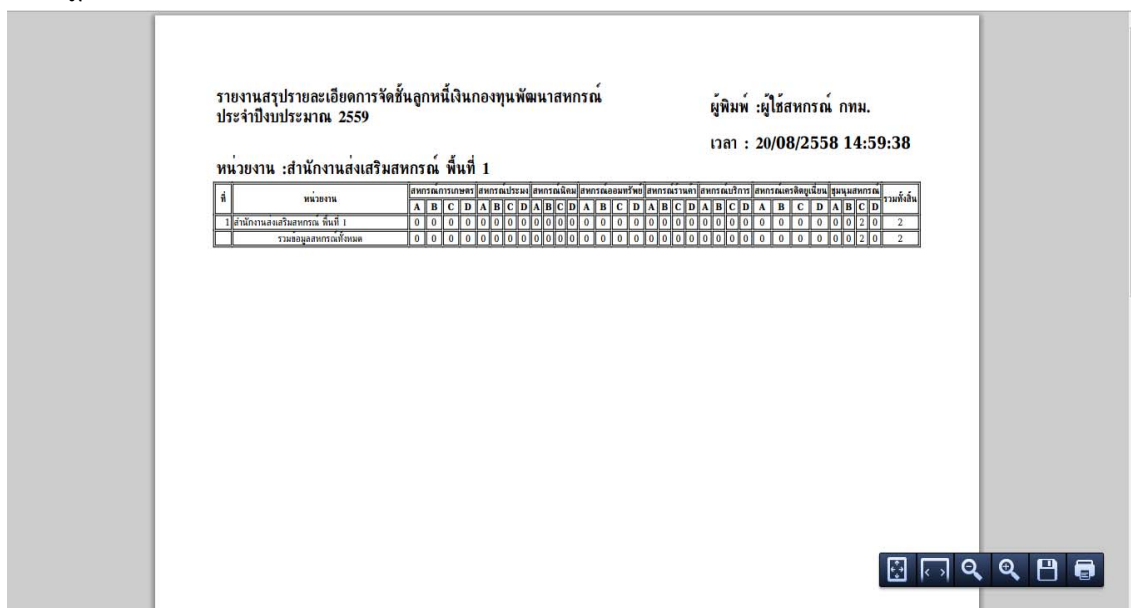

คลิกปุ่ม

เพื่อทำการบันทึกลงเครื่อง

คลิกปุ่ม save เพื่อบันทึกลงเครื่อง

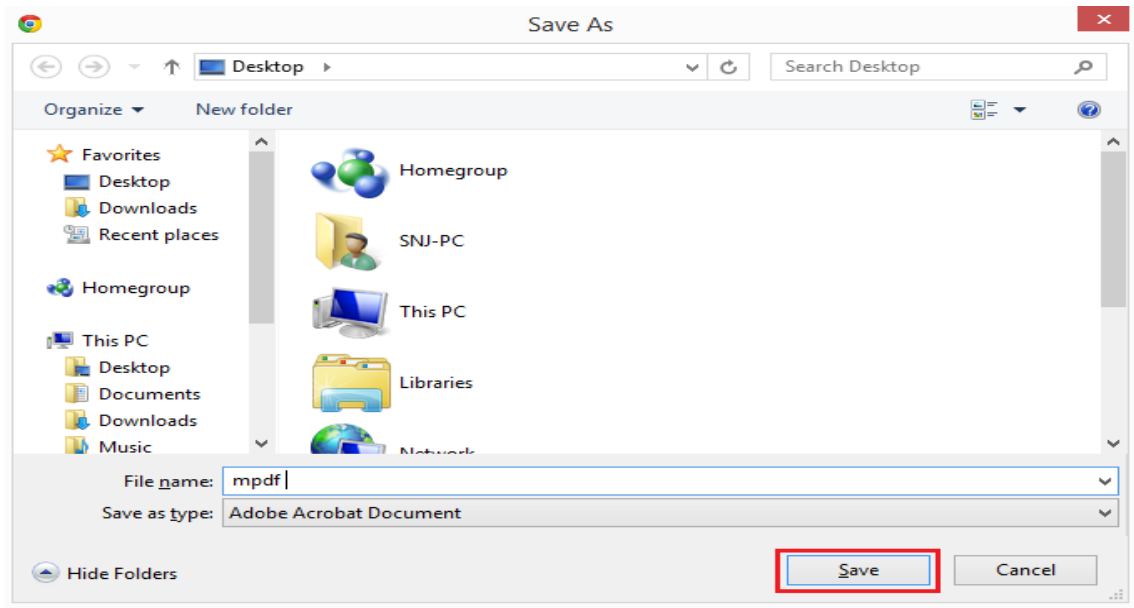

ตัวอย่างรายงานสรุปรายละเอียดการวิเคราะห์การจัดชั้นลูกหนี้ที่เป็นไฟล์ PDF

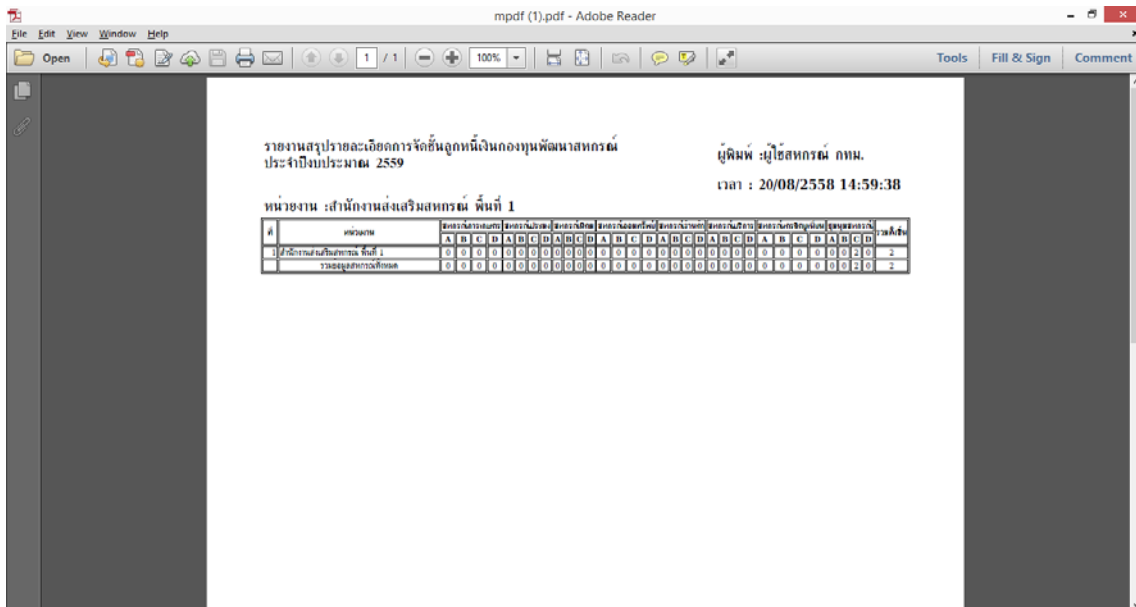

b) การออกรายงานสรุปรายละเอียดการวิเคราะห์การจัดชั้นลูกหนี้เป็นไฟล์ Excel
 - คลิกปุ่ม สร้าง Excel

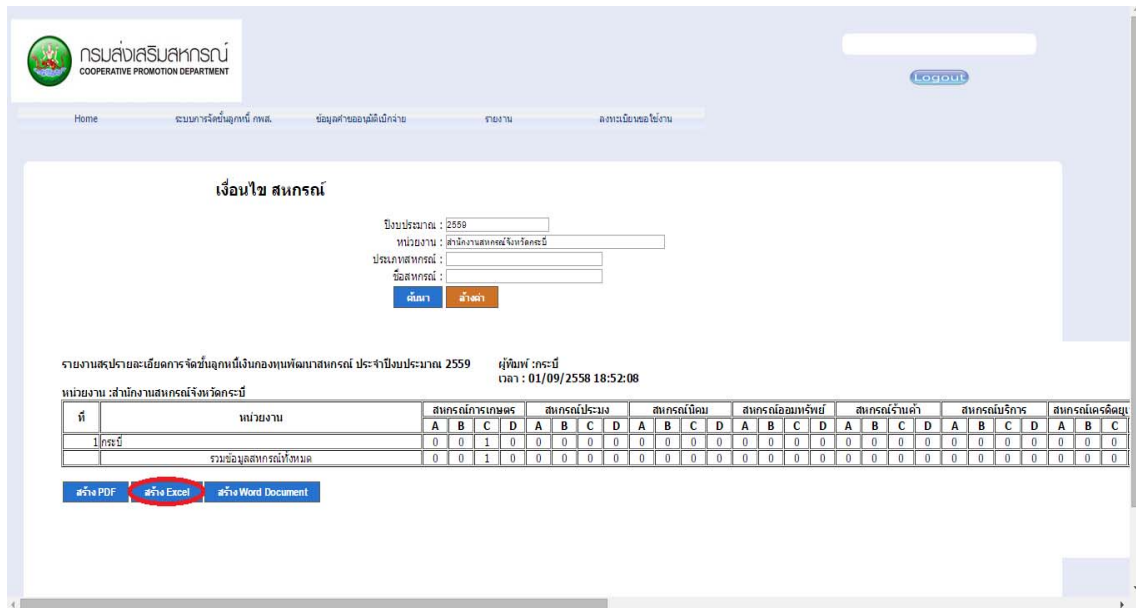

จะปรากฏดังภาพด้านล่าง

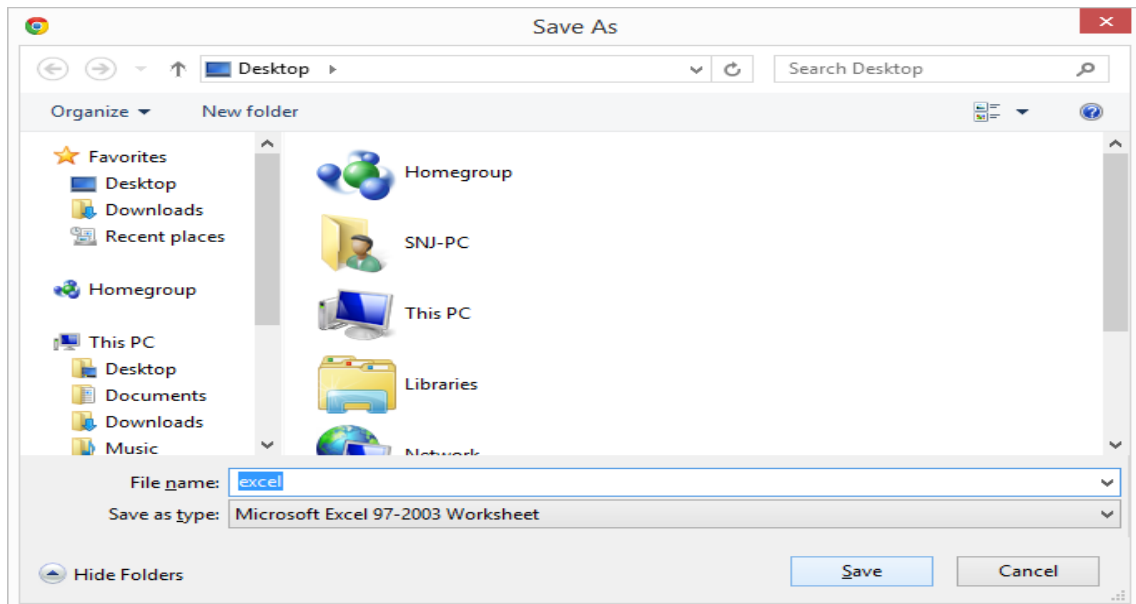

คลิกปุ่ม save เพื่อบันทึกลงเครื่อง

ตัวอย่างรายงานสรุปรายละเอียดการวิเคราะห์การจัดชั้นลูกหนี้ที่เป็นไฟล์ Excel

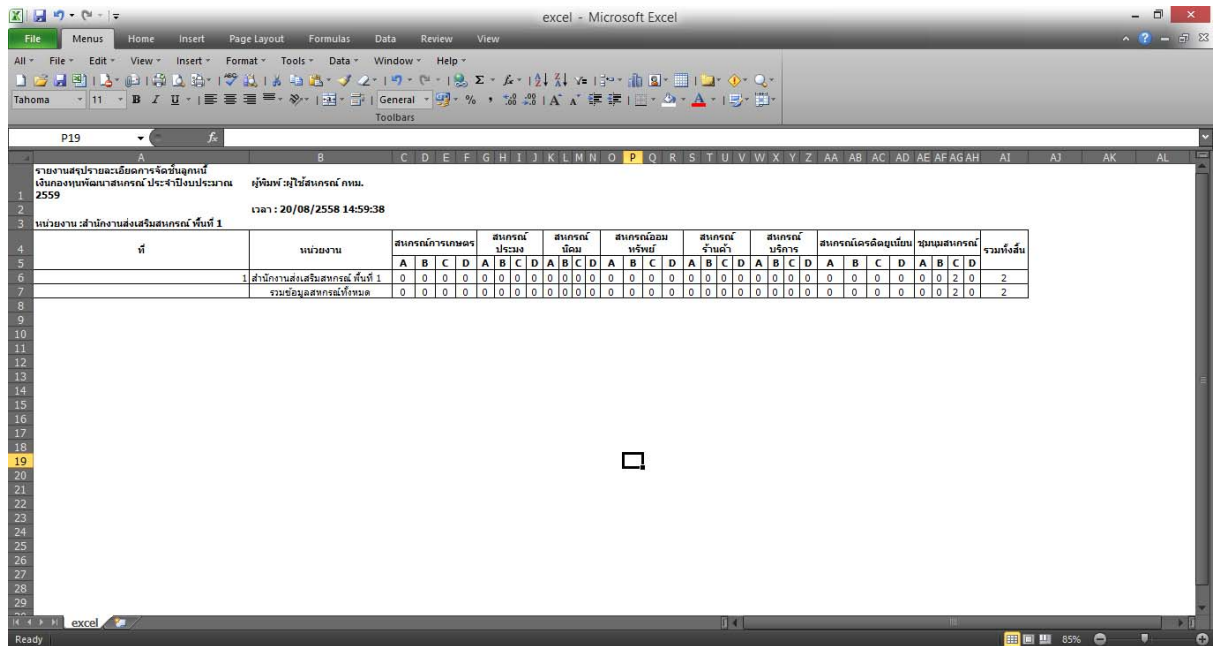

c) การออกรายงานสรุปรายละเอียดการวิเคราะห์การจัดชั้นลูกหนี้เป็นไฟล์ Document
- คลิกปุ่ม สร้าง Document

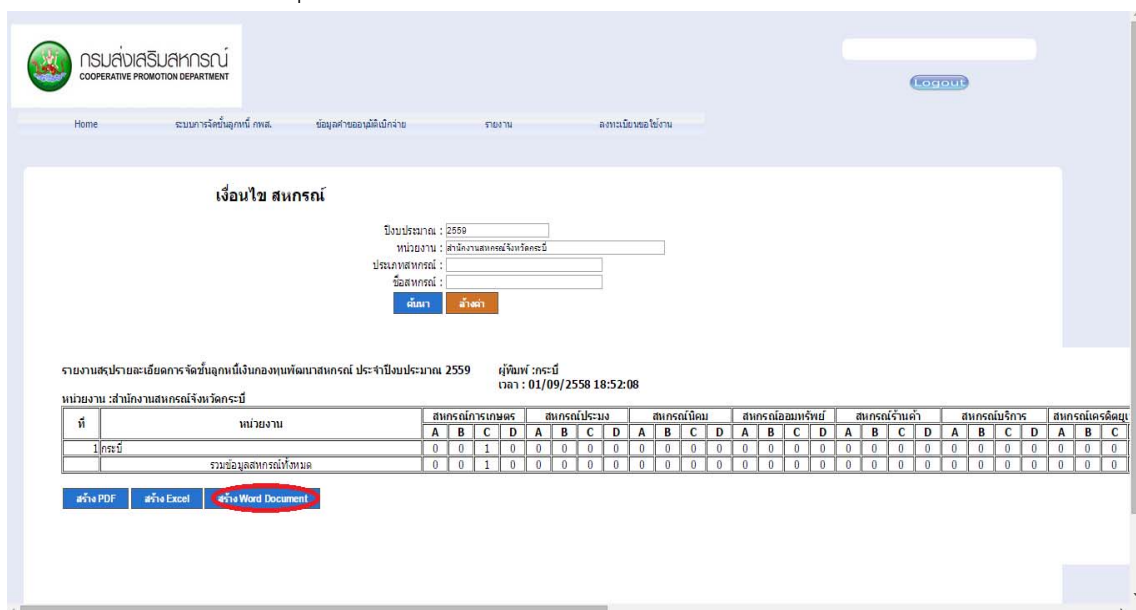

จะปรากฏดังภาพด้านล่าง คลิกปุ่ม save เพื่อบันทึกลงเครื่อง

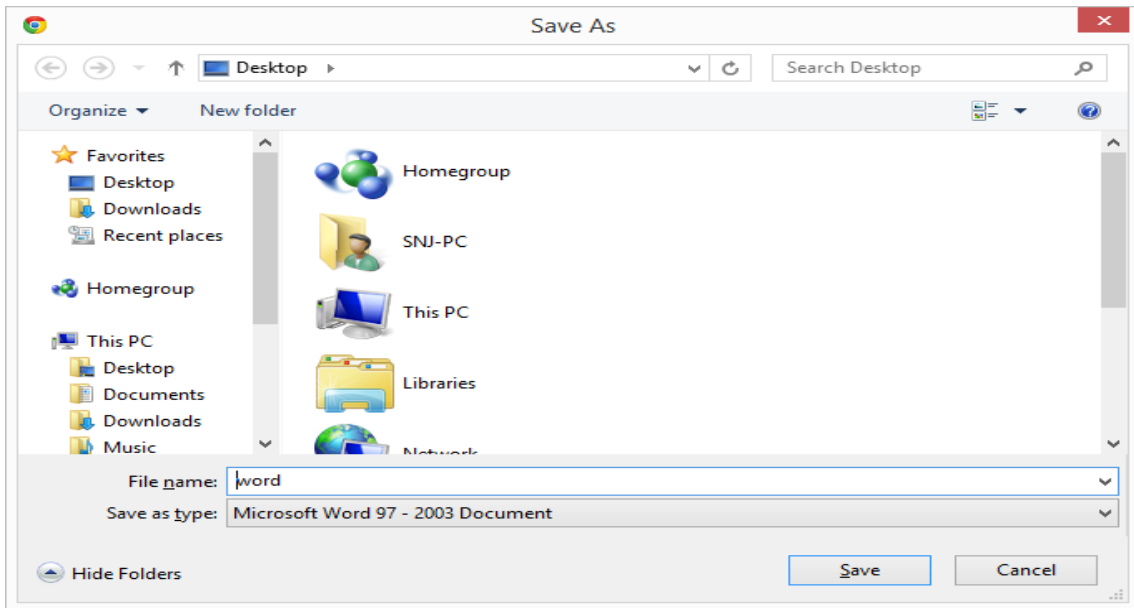

ตัวอย่างรายงานสรุปรายละเอียดการวิเคราะห์การจัดชั้นลูกหนี้เป็นไฟล์ Document

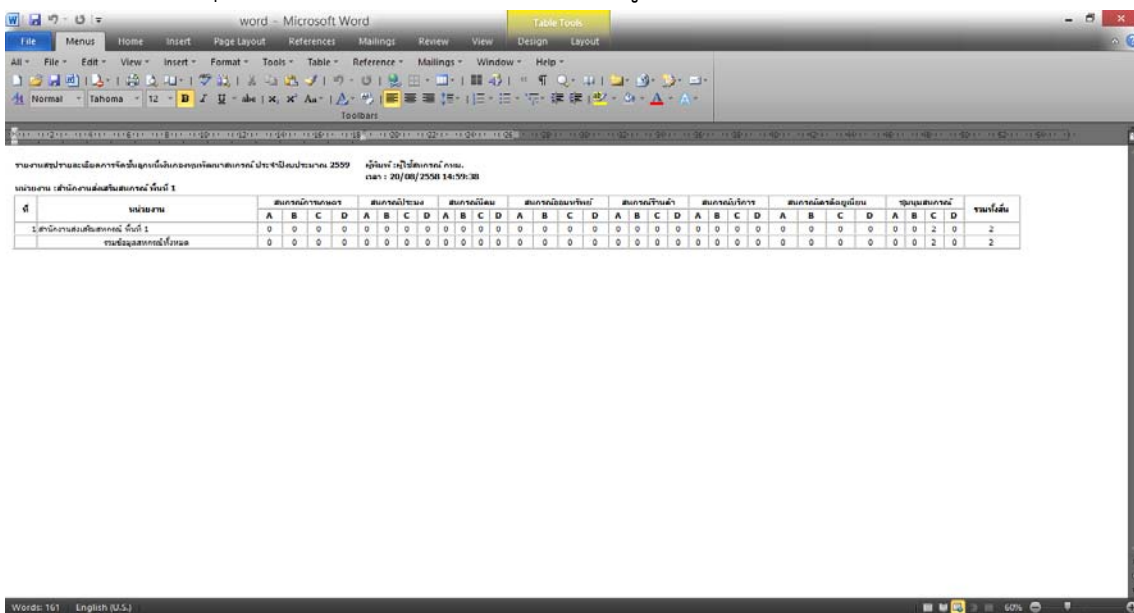

รายงานการเปรียบเทียบผลการการจัดชั้นลูกหนี้รายสหกรณ์ย้อนหลัง

6.1 เลือเมนู รายงานการจัดชั้น

6.2 เลือเมนู รายงานการเปรียบเทียบการจัดชั้นลูกหนี้รายสหกรณ์ย้อนหลัง

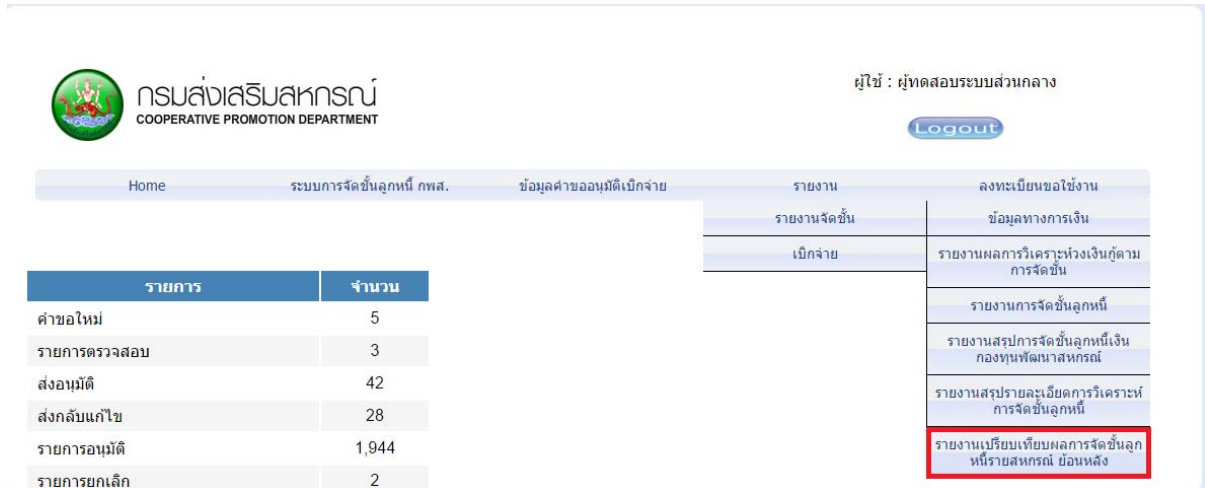

กรมส่งเสริมสหกรณ์
COOPERATIVE PROMOTION DEPARTMENT

ผู้ใช้ : ผู้ทดสอบระบบส่วนกลาง

Logout

Home ระบบการจัดชั้นลูกหนี้ กพส. ข้อมูลคำขออนุมัติเบิกจ่าย รายงาน ลงทะเบียนขอใช้งาน

รายการ	จำนวน
คำขอใหม่	5
รายการตรวจสอบ	3
ส่งอนุมัติ	42
ส่งกลับแก้ไข	28
รายการอนุมัติ	1,944
รายการยกเลิก	2

รายงานจัดชั้น	ข้อมูลทางการเงิน
เบิกจ่าย	รายงานผลการวิเคราะห์วงเงินกู้ตามการจัดชั้น
	รายงานการจัดชั้นลูกหนี้
	รายงานสรุปการจัดชั้นลูกหนี้เงินกองทุนพัฒนาสหกรณ์
	รายงานสรุปรายละเอียดการวิเคราะห์การจัดชั้นลูกหนี้
	รายงานเปรียบเทียบผลการจัดชั้นลูกหนี้รายสหกรณ์ ย้อนหลัง

จะปรากฏดังภาพด้านล่าง

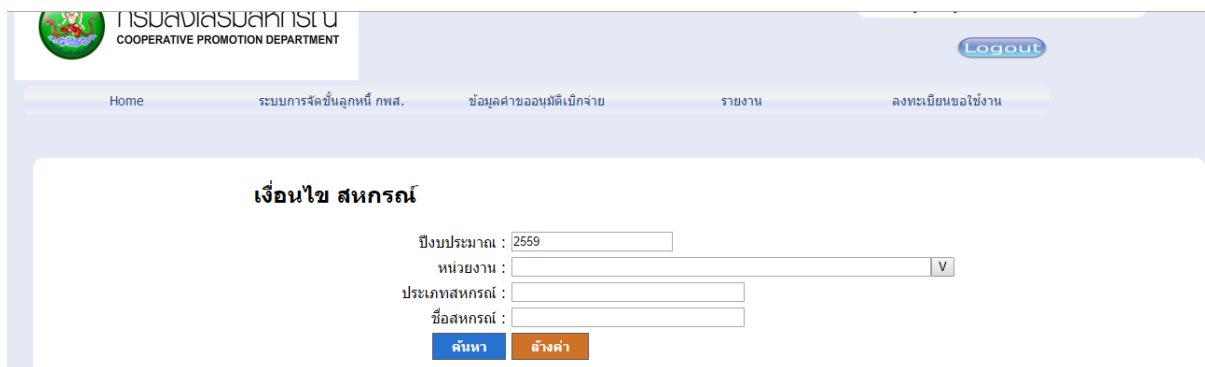

กรมส่งเสริมสหกรณ์
COOPERATIVE PROMOTION DEPARTMENT

Logout

Home ระบบการจัดชั้นลูกหนี้ กพส. ข้อมูลคำขออนุมัติเบิกจ่าย รายงาน ลงทะเบียนขอใช้งาน

เงื่อนไข สหกรณ์

ปีงบประมาณ : 2559

หน่วยงาน :

ประเภทสหกรณ์ :

ชื่อสหกรณ์ :

ค้นหา ล้างค่า

6.3 ทำการกรอกประเภทและชื่อสหกรณ์ ในกรณีที่ต้องการเป็นรายสหกรณ์ จากนั้นทำการ คลิกปุ่มค้นหา

จะปรากฏดังภาพด้านล่าง

รายงานเปรียบเทียบผลการจัดชั้นลูกหนี้รายสหกรณ์ ย้อนหลัง ประจำปีงบประมาณ 2559 ผู้พิมพ์ :ผู้ทดสอบระบบส่วนกลาง
เวลา : 04/02/2559 18:26:03

หน่วยงาน :สำนักงานส่งเสริมสหกรณ์กรุงเทพมหานคร พื้นที่ 1

ที่	สหกรณ์	2559		2558		2557		2556	
		ขนาด	Grade	ขนาด	Grade	ขนาด	Grade	ขนาด	Grade
1	สหกรณ์เคหสถานบ้านมั่นคง วัฒนาทอง	ใหญ่	C	ไม่พบการจัดชั้น		ไม่พบการจัดชั้น		ไม่พบการจัดชั้น	
2	สหกรณ์แม่ท้อ ตำบลท่าไทร	กลาง	B	ไม่พบการจัดชั้น		กลาง	B	กลาง	B

6.3 การออกรายงานการเปรียบเทียบการจัดชั้นลูกหนี้รายสหกรณ์ย้อนหลังแต่ละรูปแบบ

a) การออกรายงานการเปรียบเทียบการจัดชั้นลูกหนี้รายสหกรณ์ย้อนหลังเป็นไฟล์ PDF

- คลิกปุ่มสร้าง PDF

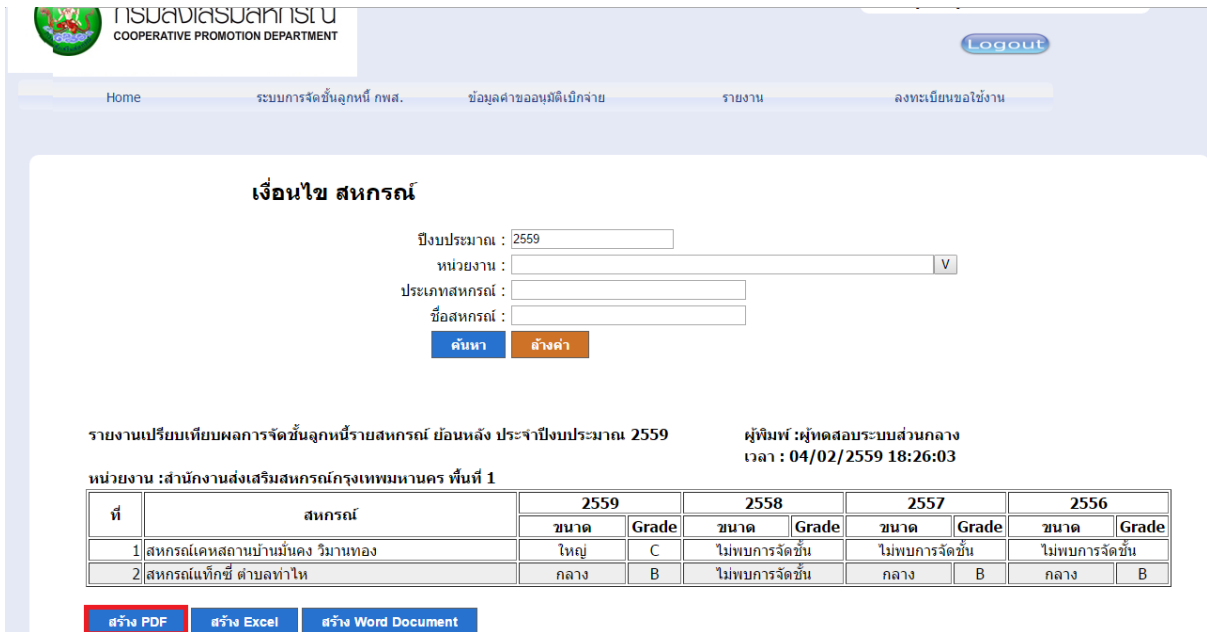

เงื่อนไข สหกรณ์

ปีงบประมาณ : 2559
 หน่วยงาน : V
 ประเภทสหกรณ์ :
 ชื่อสหกรณ์ :

[ค้นหา](#) [ล้างค่า](#)

รายงานเปรียบเทียบผลการจัดชั้นลูกหนี้รายสหกรณ์ ย้อนหลัง ประจำปีงบประมาณ 2559 ผู้พิมพ์ : ผู้ทดสอบระบบส่วนกลาง
 เวลา : 04/02/2559 18:26:03

หน่วยงาน : สำนักงานส่งเสริมสหกรณ์กรุงเทพมหานคร พื้นที่ 1

ที่	สหกรณ์	2559		2558		2557		2556	
		ขนาด	Grade	ขนาด	Grade	ขนาด	Grade	ขนาด	Grade
1	สหกรณ์เคหสถานบ้านมั่นคง วัฒนาทอง	ใหญ่	C	ไม่พบการจัดชั้น		ไม่พบการจัดชั้น		ไม่พบการจัดชั้น	
2	สหกรณ์แท็กซี่ ตำบลท่าไทร	กลาง	B	ไม่พบการจัดชั้น		กลาง	B	กลาง	B

[สร้าง PDF](#) [สร้าง Excel](#) [สร้าง Word Document](#)

จะปรากฏดังภาพด้านล่าง

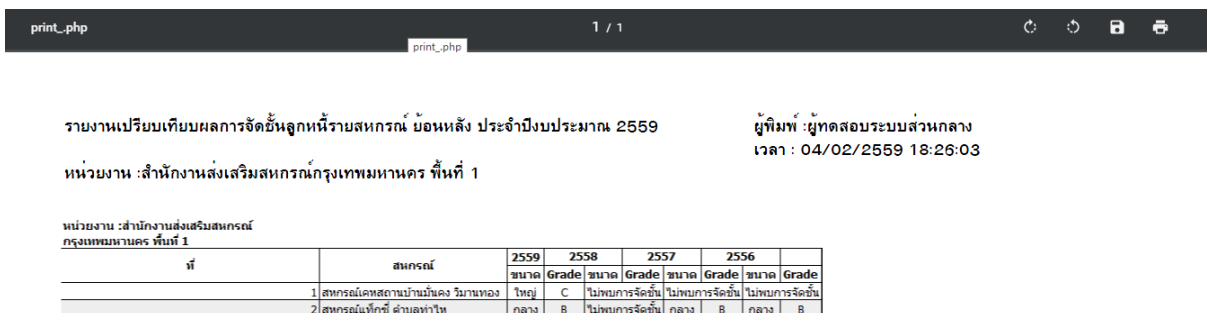

print_php 1 / 1

รายงานเปรียบเทียบผลการจัดชั้นลูกหนี้รายสหกรณ์ ย้อนหลัง ประจำปีงบประมาณ 2559 ผู้พิมพ์ : ผู้ทดสอบระบบส่วนกลาง
 เวลา : 04/02/2559 18:26:03

หน่วยงาน : สำนักงานส่งเสริมสหกรณ์กรุงเทพมหานคร พื้นที่ 1

หน่วยงาน : สำนักงานส่งเสริมสหกรณ์
 กรุงเทพมหานคร พื้นที่ 1

ที่	สหกรณ์	2559	2558	2557	2556
		ขนาด Grade	ขนาด Grade	ขนาด Grade	ขนาด Grade
1	สหกรณ์เคหสถานบ้านมั่นคง วัฒนาทอง	ใหญ่ C	ไม่พบการจัดชั้น	ไม่พบการจัดชั้น	ไม่พบการจัดชั้น
2	สหกรณ์แท็กซี่ ตำบลท่าไทร	กลาง B	ไม่พบการจัดชั้น	กลาง B	กลาง B

[สร้าง PDF](#) [สร้าง Excel](#) [สร้าง Word Document](#)

คลิกปุ่ม

เพื่อทำการบันทึกลงเครื่อง

คลิก Save เพื่อบันทึกเครื่อง

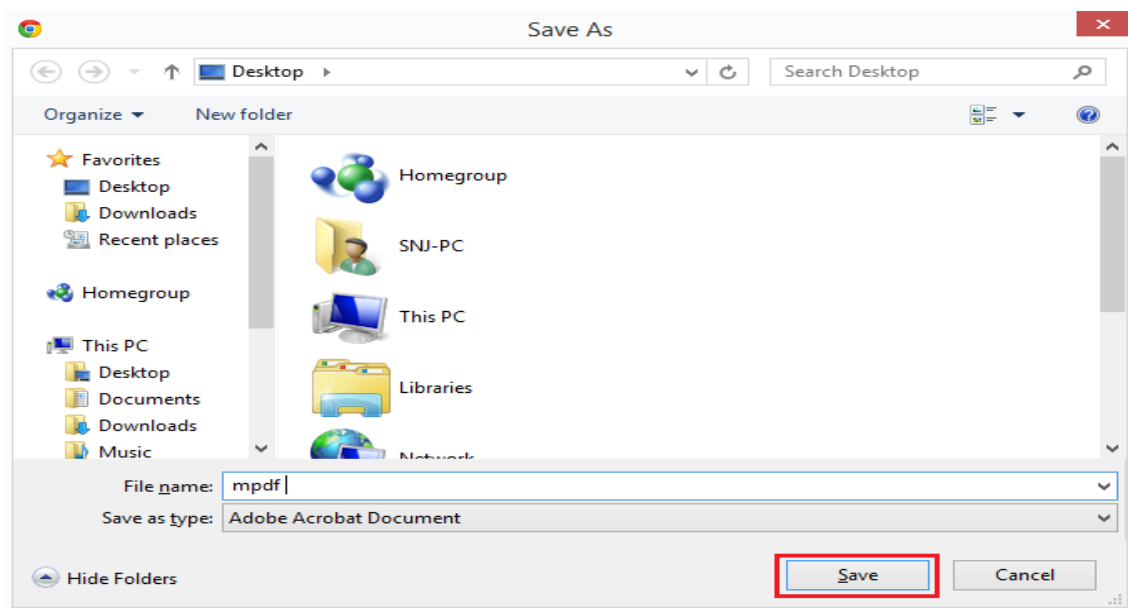

ตัวอย่างรายงานการเปรียบเทียบการจัดชั้นลูกหนี้รายสหกรณ์ย้อนหลังเป็นไฟล์ PDF

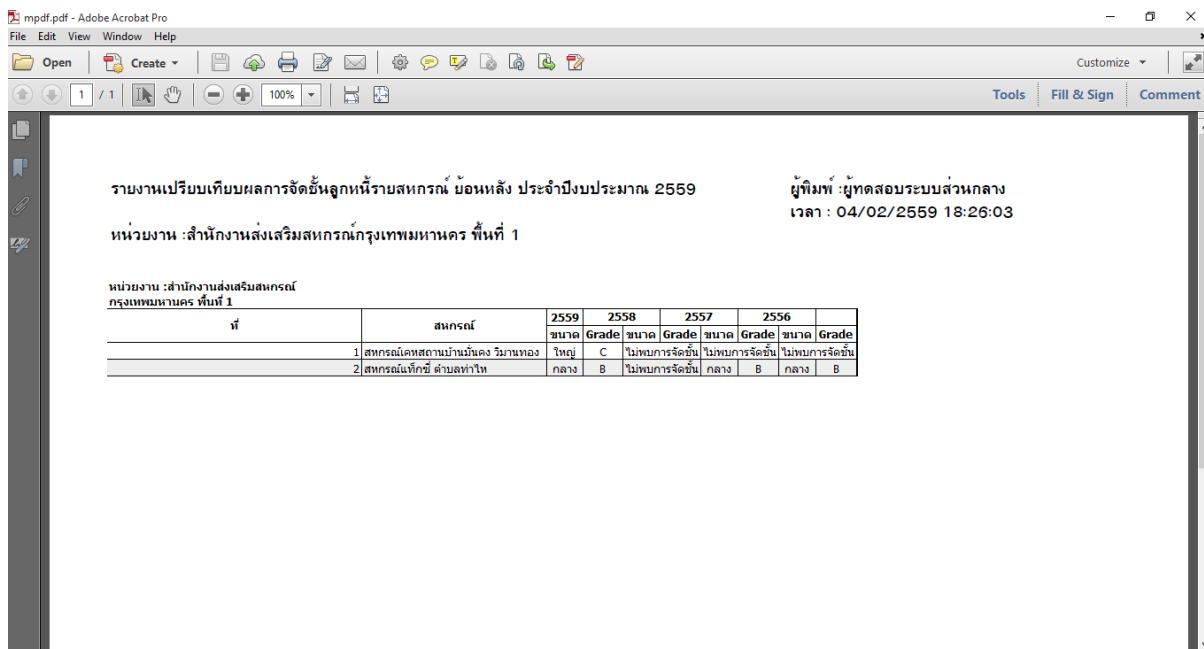

- b) การออกรายงานการเปรียบเทียบการจัดชั้นลูกหนี้รายสหกรณ์ย้อนหลังเป็นไฟล์ Excel
- คลิกปุ่มสร้าง Excel

เงินไข สหกรณ์

ปีงบประมาณ : 2559
 หน่วยงาน :
 ประเภทสหกรณ์ :
 ชื่อสหกรณ์ :

ค้นหา คำสั่ง

รายงานเปรียบเทียบผลการจัดชั้นลูกหนี้รายสหกรณ์ ย้อนหลัง ประจำปีงบประมาณ 2559 ผู้พิมพ์ : ผู้ทดสอบระบบส่วนกลาง
 เวลา : 04/02/2559 18:26:03

หน่วยงาน : สำนักงานส่งเสริมสหกรณ์กรุงเทพมหานคร พื้นที่ 1

ที่	สหกรณ์	2559		2558		2557		2556	
		ขนาด	Grade	ขนาด	Grade	ขนาด	Grade	ขนาด	Grade
1	สหกรณ์เคหสถานบ้านมั่นคง วัฒนาทอง	ใหญ่	C	ไม่พบการจัดชั้น	ไม่พบการจัดชั้น	ไม่พบการจัดชั้น	ไม่พบการจัดชั้น	ไม่พบการจัดชั้น	ไม่พบการจัดชั้น
2	สหกรณ์แม่ท้อ ตำบลท่าไทร	กลาง	B	ไม่พบการจัดชั้น	ไม่พบการจัดชั้น	กลาง	B	กลาง	B

สร้าง PDF สร้าง Excel สร้าง Word Document

คลิก Save เพื่อบันทึกลงเครื่อง

Save As

Desktop

File name: excel

Save as type: Microsoft Excel 97-2003 Worksheet

Save Cancel

ตัวอย่างรายงานการเปรียบเทียบผลการจัดชั้นลูกหนี้รายสหกรณ์ย้อนหลังเป็นไฟล์ Excel

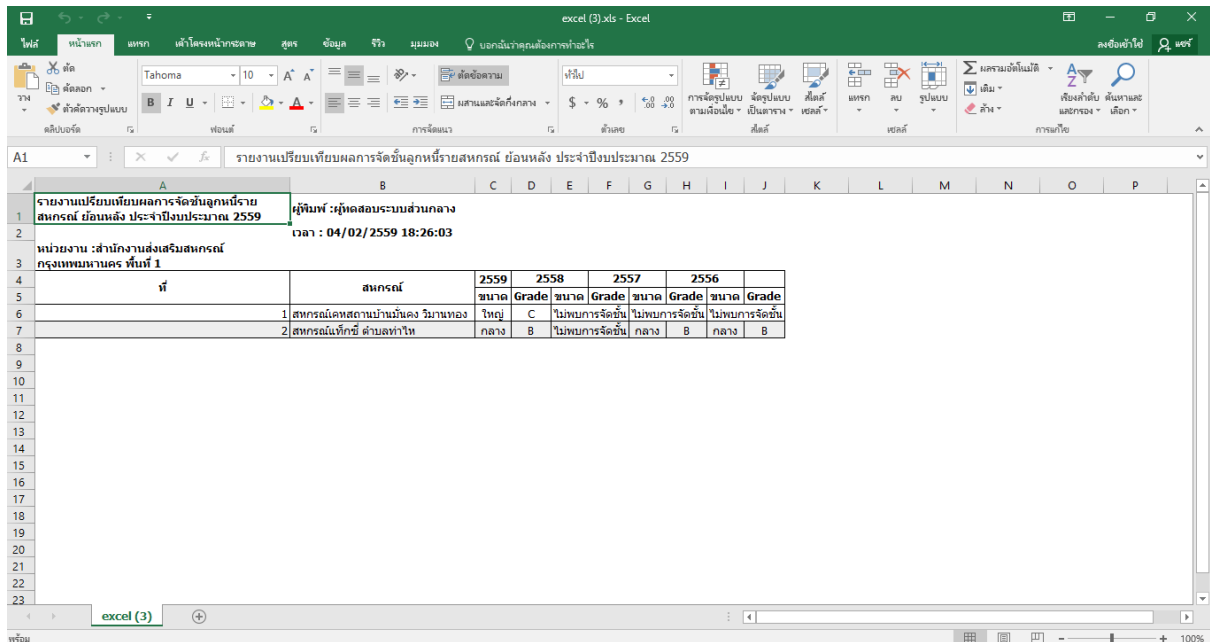

c) การออกรายงานการเปรียบเทียบผลการจัดชั้นลูกหนี้รายสหกรณ์ย้อนหลังเป็นไฟล์ Document

- คลิกปุ่ม สร้าง Document

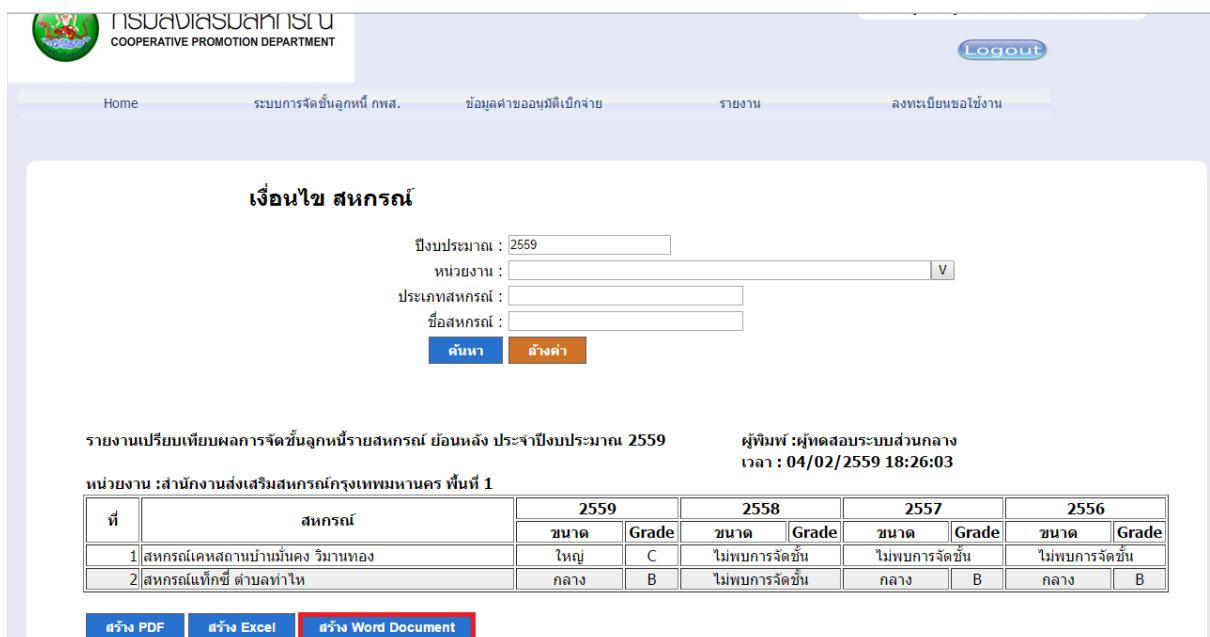

คลิก Save เพื่อบันทึกเครื่อง

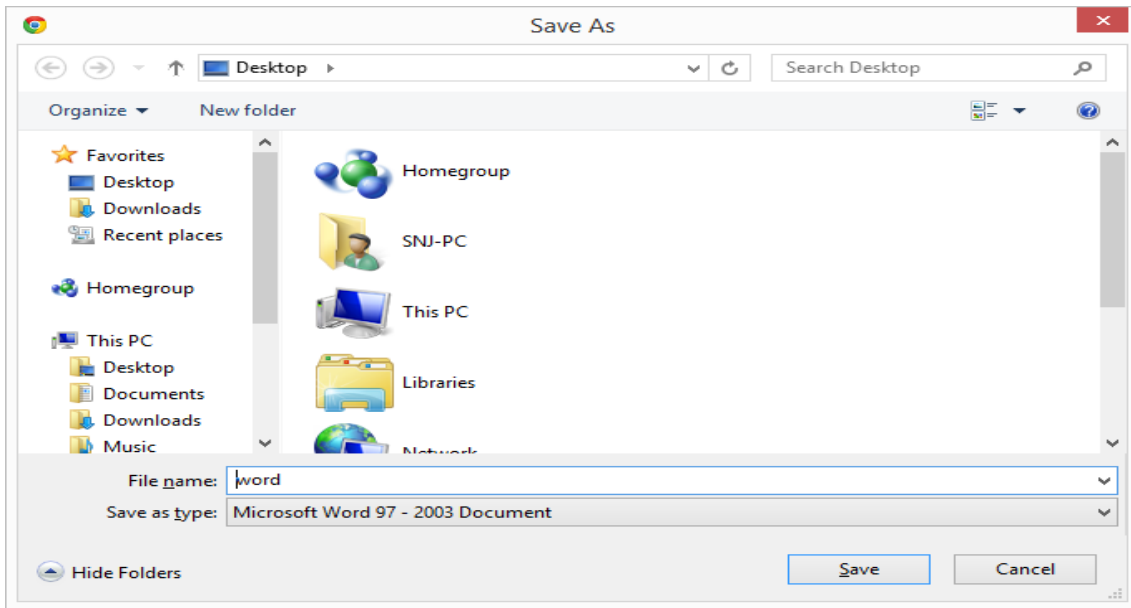

ตัวอย่างรายงานการเปรียบเทียบการจัดชั้นลูกหนี้รายสหกรณ์ย้อนหลังเป็นไฟล์ Document

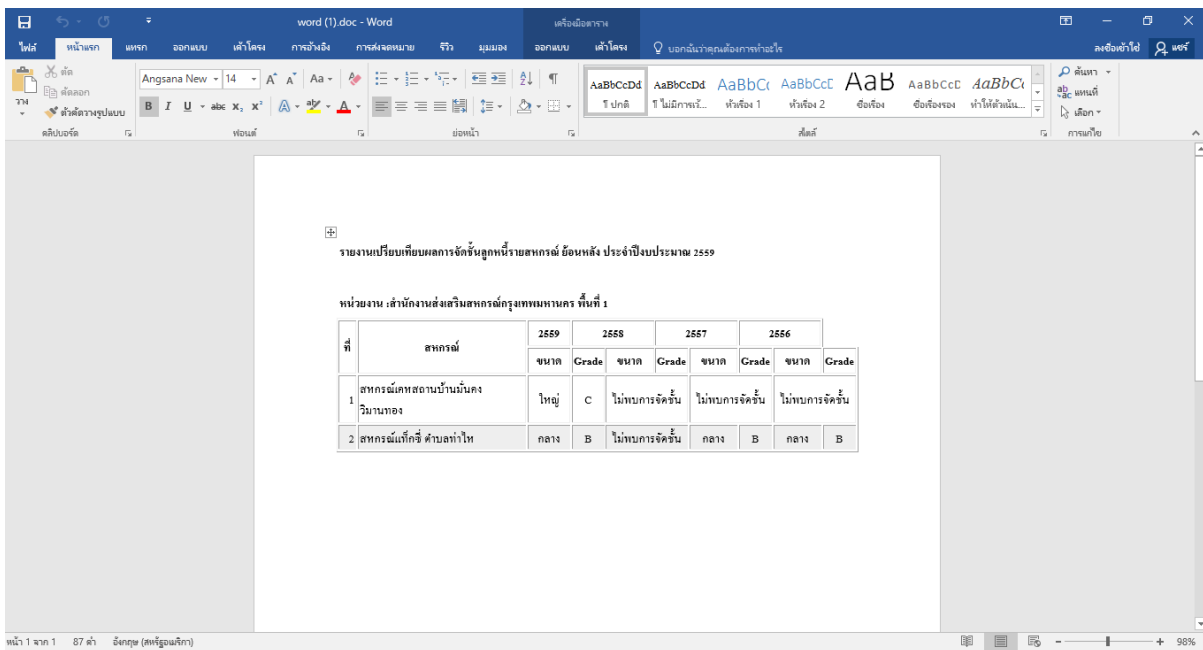

การลงทะเบียนการขอใช้งาน

การสร้างคำขอการใช้งาน

1. สร้างคำขอการใช้งาน
 - 1.1 เลือกเมนู ลงทะเบียนขอใช้งาน
 - 1.2 เลือกเมนู สร้างคำขอการใช้งาน

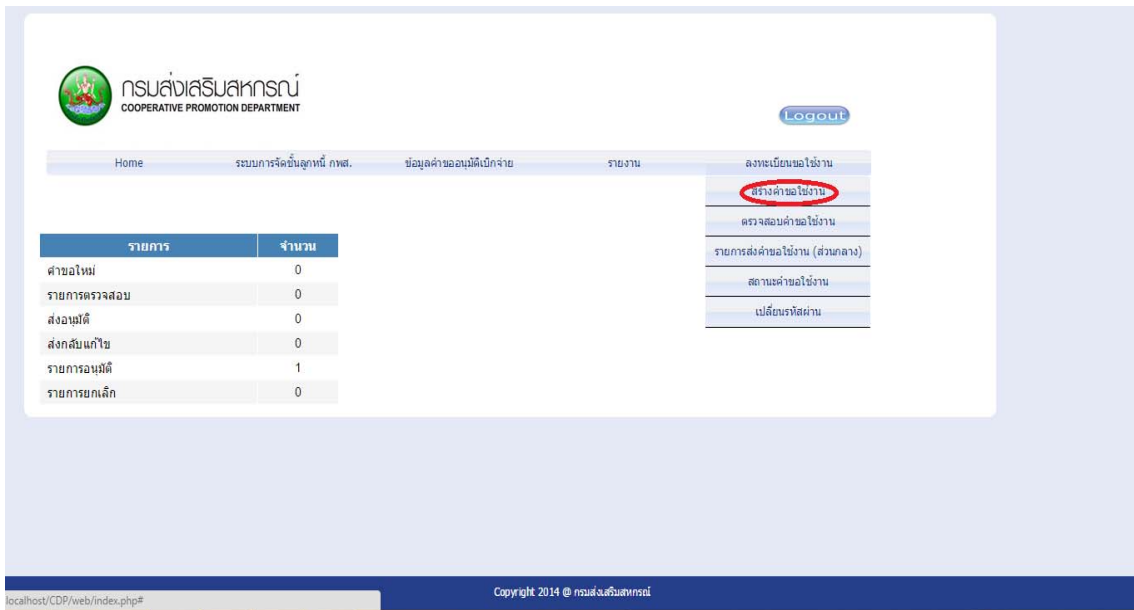

จะปรากฏดังภาพด้านล่าง

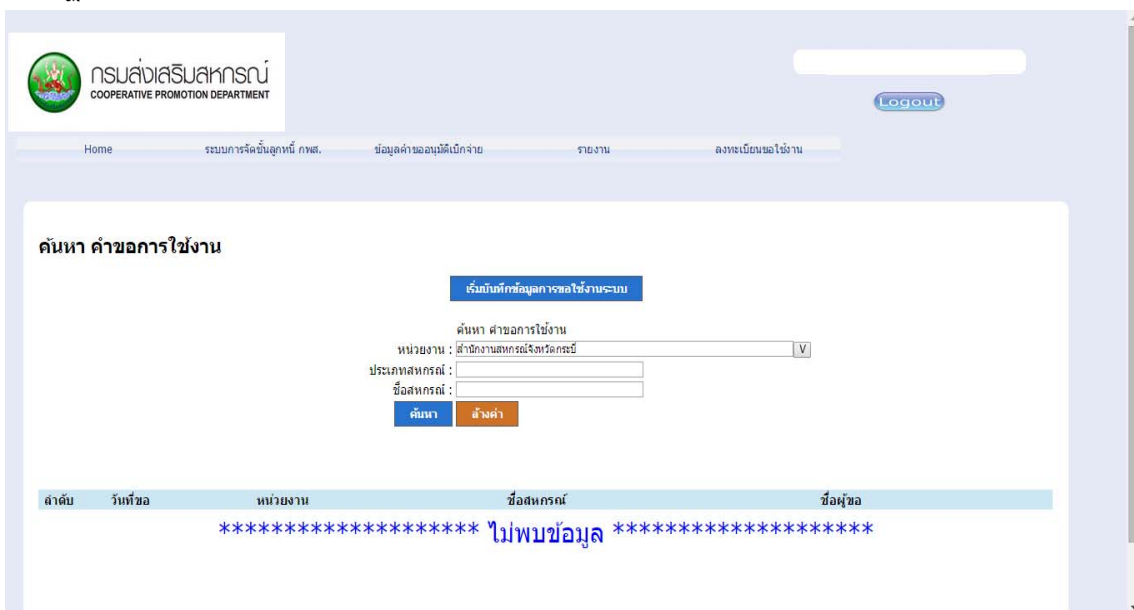

1.3 คลิกปุ่มเริ่มต้นที่ข้อมูลการขอใช้งานระบบ เพื่อทำการสร้างคำขอการใช้งานจากส่วนกลาง

ค้นหา คำขอการใช้งาน

เริ่มบันทึกข้อมูลการขอใช้งานระบบ

ค้นหา คำขอการใช้งาน

หน่วยงาน : สำนักงานสหกรณ์จังหวัดนครชัยบุรี

ประเภทสหกรณ์ :

ชื่อสหกรณ์ :

ค้นหา ล้างค่า

ลำดับ	วันที่ขอ	หน่วยงาน	ชื่อสหกรณ์	ชื่อผู้ขอ
***** ไม่พบข้อมูล *****				

1.4 หลังจากทำการทำการคลิกปุ่มแล้ว จะปรากฏหน้าต่าง ดังภาพด้านล่าง

ข้อมูลประกอบการขอใช้งาน

ข้อมูล คำขอ

หน่วยงาน : สำนักงานสหกรณ์จังหวัดนครชัยบุรี

ประเภทสหกรณ์ : <กรุณาเลือก>

ชื่อสหกรณ์ :

เลขทะเบียนสหกรณ์ :

ที่ตั้งสหกรณ์ :

วันที่ขอ : 01/09/2558

ผู้ทำการขอ :

เบอร์ติดต่อ :

อีเมล :

ประเภทผู้ใช้ : กลุ่มผู้ใช้สหกรณ์จังหวัด

รหัสบัตรประชาชน :

วัน/เดือน/ปี (เกิด) :

หมายเหตุ :

บันทึก ล้างค่า

1.5 ทำการเลือก

- ประเภทสหกรณ์ ชื่อสหกรณ์
- กรอกชื่อ-นามสกุล ผู้ทำการขอ เบอร์ติดต่อ อีเมล
- เลือกประเภทผู้ใช้
 - กลุ่มผู้ใช้สหกรณ์ คือ ผู้ใช้ของสหกรณ์นั้นๆ
 - กลุ่มผู้ใช้สหกรณ์จังหวัด คือ ผู้ปฏิบัติการ
- กลุ่มอนุมัติสหกรณ์จังหวัด คือ ผู้อนุมัติระดับจังหวัด
- รหัสบัตรประชาชน(รหัสผู้ใช้งาน) วัน/เดือน/ปี เกิด (รหัสผ่าน)
- คลิกปุ่ม “บันทึก” ด้านล่าง

กรมนส่งเสริมสหกรณ์
COOPERATIVE PROMOTION DEPARTMENT

Home ระบบการจัดชั้นลูกหนี้ กฟส. ข้อมูลคำขออนุมัติเบิกจ่าย รายงาน ลงทะเบียนขอใช้งาน Logout

ข้อมูลประกอบการขอใช้งาน

ข้อมูล คำขอ

หน่วยงาน : สำนักงานสหกรณ์จังหวัดกระบี่

ประเภทสหกรณ์ : สหกรณ์การเกษตร

ชื่อสหกรณ์ : ชุมนุมสหกรณ์การเกษตรกระบี่ (COOP ID :63)

เลขทะเบียนสหกรณ์ : กสท.23/2526

ที่ตั้งสหกรณ์ : 523/29 ถนนอุตรกิจ เมืองกระบี่ กระบี่ใหญ่ กระบี่

วันโทร : 01109/2558

ผู้ทำการขอ : 11

เบอร์ติดต่อ : 11

อีเมล : xxx@hotmail.com

ประเภทผู้ใช้ : กลุ่มผู้อนุมัติสหกรณ์จังหวัด

รหัสบัตรประชาชน : 1111

วัน/เดือน/ปี (เกิด) : 01/01/2558

หมายเหตุ :

หลังจากบันทึกแล้ว จะปรากฏหน้า ดังภาพด้านล่าง

กรรมาส่งเสริมสหกรณ์
COOPERATIVE PROMOTION DEPARTMENT

Logout

Home ระบบการจัดชั้นลูกหนี้ ก.พ. ข้อมูลคำขออนุมัติเบิกจ่าย รายงาน ลงทะเบียนขอใช้งาน

ค้นหา คำขอการใช้งาน

เริ่มบันทึกข้อมูลการใช้งานระบบ

ค้นหา คำขอการใช้งาน

หน่วยงาน: ▼

ประเภทสหกรณ์:

ชื่อสหกรณ์:

ค้นหา ล้างค่า

ลำดับ	วันที่ขอ	หน่วยงาน	ชื่อสหกรณ์	ชื่อผู้ขอ
1	01/09/2558	สำนักงานสหกรณ์จังหวัดกระบี่	ขนบสหกรณ์การเกษตรกระบี่	11 แก้วไข่มุก

1.6 คลิกปุ่มแก้ไข เพื่อทำการตรวจสอบข้อมูลอีกครั้ง

กรรมาส่งเสริมสหกรณ์
COOPERATIVE PROMOTION DEPARTMENT

Logout

Home ระบบการจัดชั้นลูกหนี้ ก.พ. ข้อมูลคำขออนุมัติเบิกจ่าย รายงาน ลงทะเบียนขอใช้งาน

ค้นหา คำขอการใช้งาน

เริ่มบันทึกข้อมูลการใช้งานระบบ

ค้นหา คำขอการใช้งาน

หน่วยงาน: ▼

ประเภทสหกรณ์:

ชื่อสหกรณ์:

ค้นหา ล้างค่า

ลำดับ	วันที่ขอ	หน่วยงาน	ชื่อสหกรณ์	ชื่อผู้ขอ
1	01/09/2558	สำนักงานสหกรณ์จังหวัดกระบี่	ขนบสหกรณ์การเกษตรกระบี่	11 แก้ไข แก้วไข่มุก

1.7 คลิกปุ่มส่งข้อมูลเพื่อตรวจสอบ เพื่อทำการให้ผู้มีอำนาจระดับจังหวัดทำการตรวจสอบ

กรรณส่งเสริมสหกรณ์
COOPERATIVE PROMOTION DEPARTMENT

Logout

Home ระบบการจัดชั้นลูกหนี้ กฟส. ข้อมูลคำขออนุมัติเบิกจ่าย รายงาน ลงทะเบียนขอใช้งาน

ข้อมูลประกอบการขอใช้งาน

ข้อมูล คำขอ

หน่วยงาน : สำนักงานส่งเสริมสหกรณ์ พื้นที่ 1

ประเภทสหกรณ์ : สหกรณ์การเกษตร

ชื่อสหกรณ์ : ชมรมสหกรณ์ผู้เลี้ยงสุกรแห่งชาติ (COOP ID : 2)

เลขทะเบียนสหกรณ์ : กส.ก.127/2521

ที่ตั้งสหกรณ์ : กองสหกรณ์การเกษตร กรมส่งเสริมสหกรณ์ ตำบล เขตพระนคร อำเภอ รัตสมานระบะ จังหวัด กรุงเทพมหานคร

วันที่ขอ : 01/09/2558

ผู้ทำกรขอ : 11

เบอร์ติดต่อ : 00

อีเมล : pawee_16@hotmail.com

ประเภทผู้ใช้ : กลุ่มผู้ใช้สหกรณ์จังหวัด

รหัสบัตรประชาชน : 1111

รับ/เดือน/ปี (เกิด) : 01/01/2558

หมายเหตุ :

บันทึก **ส่งคำ** **ส่งข้อมูลเพื่อตรวจสอบ**

จากนั้น ข้อมูลการขอใช้งานระบบจะถูกส่งให้ผู้มีอนุมัติระดับจังหวัดทำการตรวจสอบข้อมูล

ระดับผู้อนุมัติระดับจังหวัด

1. ตรวจสอบคำขอการใช้งาน

1.1 เลือกเมนู ลงทะเบียนขอใช้งาน

1.2 เลือกเมนู ตรวจสอบคำขอการใช้งาน

กรรณส่งเสริมสหกรณ์
COOPERATIVE PROMOTION DEPARTMENT

Logout

Home ระบบการจัดชั้นลูกหนี้ กฟส. ข้อมูลคำขออนุมัติเบิกจ่าย รายงาน ลงทะเบียนขอใช้งาน

สร้างคำขอใช้งาน

ตรวจสอบคำขอใช้งาน

รายการส่งคำขอใช้งาน (ส่วนกลาง)

สถานะคำขอใช้งาน

เปลี่ยนรหัสผ่าน

รายการ	จำนวน
คำขอใหม่	0
รายการตรวจสอบ	0
ส่งอนุมัติ	0
ส่งกลับแก้ไข	0
รายการอนุมัติ	1
รายการยกเลิก	0

Copyright 2014 © กรมส่งเสริมสหกรณ์

localhost/CDP/web/index.php#

2. คลิกปุ่มตรวจสอบ เพื่อทำการตรวจสอบข้อมูลอีกครั้ง

ค้นหา คำขอการใช้งาน (รอการอนุมัติ)

ค้นหา คำขอการใช้งาน

หน่วยงาน : สำนักงานสหกรณ์จังหวัดกระบี่

ประเภทสหกรณ์ :

ชื่อสหกรณ์ :

ค้นหา ส่งค่า

ลำดับ	วันที่ขอ	หน่วยงาน	ชื่อสหกรณ์	ชื่อผู้ขอ
1	01/09/2558	สำนักงานสหกรณ์จังหวัดกระบี่	ชมรมสหกรณ์การเกษตรกระบี่	11

ตรวจสอบ

3. คลิกปุ่มส่งข้อมูลให้ส่วนกลาง เพื่อทำการส่งข้อมูลให้ส่วนกลางทำการอนุมัติ

ข้อมูลประกอบการขอใช้งาน (รอส่งส่วนกลาง อนุมัติ)

ข้อมูล คำขอ

หน่วยงาน : สำนักงานส่งเสริมสหกรณ์ พื้นที่ 1

ประเภทสหกรณ์ : สหกรณ์การเกษตร

ชื่อสหกรณ์ : ชมรมสหกรณ์ผู้เลี้ยงสุกรแห่งชาติ (COOP ID : 2)

เลขทะเบียนสหกรณ์ : กส.ก.127/2521

ที่ตั้งสหกรณ์ : กองสหกรณ์การเกษตร กรมส่งเสริมสหกรณ์ ตำบล เขตพระนคร อำเภอ รัตสมานพระยา จังหวัด กรุงเทพมหานคร

วันที่ขอ : 18/08/2558

ผู้ทำการขอ : ปวีณชิตา

เบอร์ติดต่อ : 00

อีเมล : xxx@hotmmail.com

ประเภทผู้ใช้ : กลุ่มผู้ใช้สหกรณ์จังหวัด

รหัสบัตรประชาชน : 1111

วัน/เดือน/ปี (เกิด) : 17/08/2558

หมายเหตุ :

บันทึก ส่งค่า

ส่งค่าขอไปยังส่วนกลาง

จากนั้น รายการคำขอใช้งาน จะถูกส่งให้ส่วนกลาง

4. คำขอระหว่างดำเนินการจากส่วนกลาง

4.1 เลือกเมนู ลงทะเบียนขอใช้งาน

4.2 เลือกเมนู รายการส่งคำขอใช้งาน (ส่วนกลาง)

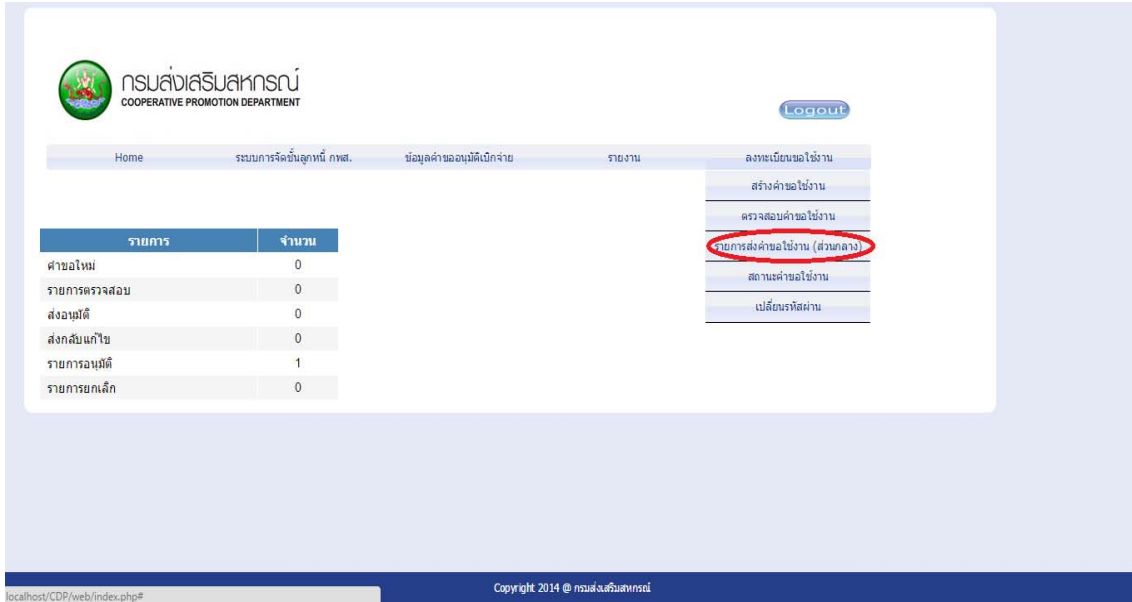

กรมส่งเสริมสหกรณ์
COOPERATIVE PROMOTION DEPARTMENT

Logout

Home ระบบการจัดชั้นลูกหนี้ กทส. ข้อมูลคำขออนุมัติเบิกจ่าย รายงาน ลงทะเบียนขอใช้งาน

สร้างคำขอใช้งาน
ตรวจสอบคำขอใช้งาน
รายการส่งคำขอใช้งาน (ส่วนกลาง)
สถานะคำขอใช้งาน
เปลี่ยนรหัสผ่าน

รายการ	จำนวน
คำขอใหม่	0
รายการตรวจสอบ	0
ส่งอนุมัติ	0
ส่งกลับแก้ไข	0
รายการอนุมัติ	1
รายการยกเลิก	0

localhost/CDP/web/index.php# Copyright 2014 @ กรมส่งเสริมสหกรณ์

หลังจากกดเมนูรายการส่งคำขอใช้งานแล้ว จะปรากฏหน้า ดังภาพด้านล่าง

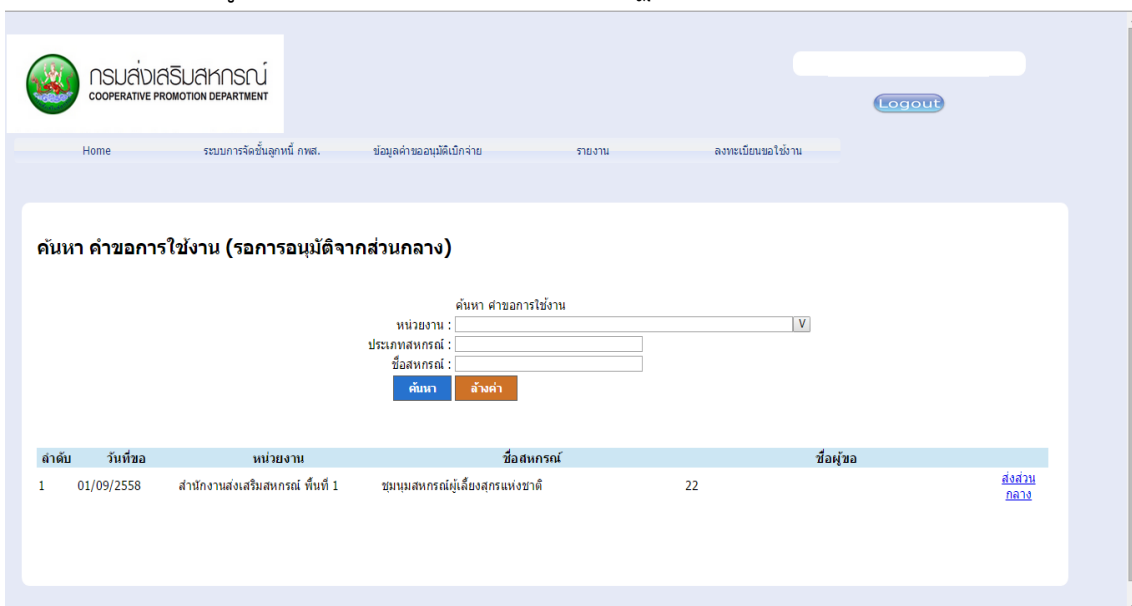

กรมส่งเสริมสหกรณ์
COOPERATIVE PROMOTION DEPARTMENT

Logout

Home ระบบการจัดชั้นลูกหนี้ กทส. ข้อมูลคำขออนุมัติเบิกจ่าย รายงาน ลงทะเบียนขอใช้งาน

ค้นหา คำขอการใช้งาน (รอการอนุมัติจากส่วนกลาง)

ค้นหา คำขอการใช้งาน

หน่วยงาน :

ประเภทสหกรณ์ :

ชื่อสหกรณ์ :

ค้นหา

ลำดับ	วันที่ขอ	หน่วยงาน	ชื่อสหกรณ์	ชื่อผู้ขอ
1	01/09/2558	สำนักงานส่งเสริมสหกรณ์ พื้นที่ 1	ชุมนุมสหกรณ์ผู้เลี้ยงสุกรแห่งชาติ	22 ส่งส่วนกลาง

5. ผลการอนุมัติคำขอใช้งานจากส่วนกลาง

5.1 เลือกเมนู ลงทะเบียนขอใช้งาน

5.2 เลือกเมนู สถานะคำขอใช้งาน

กรรณส่งเสริมสหกรณ์
COOPERATIVE PROMOTION DEPARTMENT

Logout

Home ระบบการจัดชั้นลูกหนี้ กฟส. ข้อมูลคำขออนุมัติเบิกจ่าย รายงาน ลงทะเบียนขอใช้งาน

รายการ	จำนวน
คำขออนุมัติ	0
รายการตรวจสอบ	0
ส่งอนุมัติ	0
ส่งกลับแก้ไข	0
รายการอนุมัติ	1
รายการยกเลิก	0

ลงทะเบียนขอใช้งาน
สร้างคำขอใช้งาน
ตรวจสอบคำขอใช้งาน
รายการส่งคำขอใช้งาน (ส่วนกลาง)
สถานะคำขอใช้งาน
เปลี่ยนรหัสผ่าน

Copyright 2014 @ กรมส่งเสริมสหกรณ์
localhost/CDP/web/index.php#

หลังจากกดเมนูสถานะคำขอใช้งานแล้ว จะปรากฏหน้า ดังภาพด้านล่าง

กรรณส่งเสริมสหกรณ์
COOPERATIVE PROMOTION DEPARTMENT

Logout

Home ระบบการจัดชั้นลูกหนี้ กฟส. ข้อมูลคำขออนุมัติเบิกจ่าย รายงาน ลงทะเบียนขอใช้งาน

ค้นหา คำขอการใช้งาน

หน่วยงาน :

ประเทศสหกรณ์ :

ชื่อสหกรณ์ :

ค้นหา ล้างค่า

ลำดับ	วันที่ขอ	หน่วยงาน	ชื่อสหกรณ์	ชื่อผู้ขอ
1	18/08/2558	สำนักงานส่งเสริมสหกรณ์ ชั้นที่ 1	ชุมนุมสหกรณ์ผู้เลี้ยงสุกรแห่งชาติ	สามารถไชได้
2	31/08/2558	สำนักงานส่งเสริมสหกรณ์ ชั้นที่ 2	สหกรณ์การเกษตรระยอง	
3	01/09/2558	สำนักงานส่งเสริมสหกรณ์ ชั้นที่ 1	ชุมนุมสหกรณ์ผู้เลี้ยงสุกรแห่งชาติ	ส่งส่วนกลาง
4	01/09/2558	สำนักงานสหกรณ์จังหวัดกระบี่	ชุมนุมสหกรณ์การเกษตรกระบี่	ตรวจสอบคำขอ

การเปลี่ยนรหัสผ่าน

6. การเปลี่ยนรหัสผ่าน

6.1 เลือกเมนู ลงทะเบียนขอใช้งาน

6.2 เลือกเมนู เปลี่ยนรหัสผ่าน

กรณีส่งเสริมสหกรณ์
COOPERATIVE PROMOTION DEPARTMENT

ผู้ใช้ : ผู้ทดสอบระบบส่วนกลาง
Logout

Home ระบบการจัดชั้นลูกหนี้ กทส. ข้อมูลค่าของนิติบุคคล รายงาน ลงทะเบียนขอใช้งาน

รายการ	จำนวน
คำขอใหม่	198
รายการตรวจสอบ	90
ส่งอนุมัติ	943
ส่งกลับแก้ไข	11
รายการอนุมัติ	0
รายการยกเลิก	1

สร้างคำขอใช้งาน
ตรวจสอบคำขอใช้งาน
รายการส่งคำขอใช้งาน (ส่งกลาง)
สถานะคำขอใช้งาน
เปลี่ยนรหัสผ่าน

Copyright 2014 @ กรมส่งเสริมสหกรณ์
kpsfund.cpd.go.th/change_passwordForm.php

6.3 ทำการกรอก รหัสผ่านเก่า รหัสผ่านใหม่ ยืนยันรหัสผ่านใหม่ เมื่อทำการกรอกข้อมูลเรียบร้อยแล้ว
ทำการคลิกปุ่ม ยืนยัน

กรณีส่งเสริมสหกรณ์
COOPERATIVE PROMOTION DEPARTMENT

ผู้ใช้ : ผู้ทดสอบระบบส่วนกลาง
Logout

Home ระบบการจัดชั้นลูกหนี้ กทส. ข้อมูลค่าของนิติบุคคล รายงาน ลงทะเบียนขอใช้งาน

*รหัสผ่านเก่า :

*รหัสผ่านใหม่ :

*ยืนยันรหัสผ่านใหม่ :

ยืนยัน ปิด